CRITERIOS de VIDA

José Soler Mataix

Criterios de Vida

Hay muchos libros diferentes:

- Temáticos, novelescos, ciencia, literatura, filosofía, religión…

- Con este libro no se desea la lectura continuada, se pretende dejarte espacios para que seas tú quien amplíe y puedas crear.

Edita:

J.S.M.

* Este libro no es un libro de lectura, es un libro para la reflexión. Son frases e indicativos para **caminar** en la vida, ESA VIDA ¡REGALO DE DIOS!

* No hay un orden temático, tan sólo están escritas las frases o pensamientos según comiencen las mismas en: A. B. C. D. E. etc.

* Abre cualquier página y detente sobre una frase o pensamiento.

* NO CORRAS, saborea dicha frase elegida.

* Precisamos de momentos de paz en la vida para **caminar** juntos en esta vida, que la debemos considerar ¡regalo!, si te dispones a **servir a los demás.**

* Estas frases, pensamientos o criterios están seleccionadas y son de la Web.

www.criteriosdevida.es

Prólogo

1. Todos corremos hacia la felicidad, pero no nos paramos a pensar si estamos, o no, corriendo en dirección contraria. La verdadera felicidad es algo que uno se encuentra de paso, como fruto de una **entrega a los demás.**

2. No podemos caminar por la vida sin escrúpulos, necesitamos CRITERIOS para vivir en sociedad.

3. Con este sencillo libro encontrarás principios para la convivencia:

CRITERIOS

Apreciación	Conocimiento	Conducta
Cordura	Discernimiento	Guía
Juicio	Medida	Método
Norma	Opinión	Ordenar
Parecer	Pauta	Precepto
Principio	Regla	Sabiduría
Sensatez	Valoración	

Irás encontrando frases (expresamente breves), hazlas tuyas,

HAZLAS ¡VIDA!

INDICATIVO

Hay muchas maneras de comprender las cosas y los mensajes, a veces nos resulta difícil captar lo más sencillo, por ello en este libro de **reflexión,** un mismo criterio o pensamiento lo expongo de varias formas, a veces reiterativas, para que según la edad o circunstancia, formación o creencia pueda ser de mayor comprensión.

- Lo importante es que cale en ti el mensaje y te sirva para el camino, día a día.

- Quizás, si conectas la Web www.criteriosdevida.es las imágenes te ayuden, y por lo mismo la música.

- **Repetir, pensar y sentir es lo que se pretende en este libro.**

- Que tengas paz y serenidad para encontrar la frase clave.

A

- Admira e imita lo bueno de la vida.
- Admira el don de la vida.
- Aprende a mirar, vivir, ser.
- Analiza los días y rectifica con determinación.
- Aprende a saber ser útil.
- Aprende a corregir tus faltas.
- Aprende de la bondad de las olas.
- Aprende de las aguas y hazlas fuentes de vida.
- Al aprender ves descubriendo a Dios.
- Ante el cansancio, una mirada a Jesús.
- Aprende a vivir, aprende a ser.
- Atentos a la fragilidad del ser humano.
- Al pasar deja rastros de ilusión.
- Alma = Altura, luz, mirada interior, agradecimiento.
- Aspira a agradar al Señor.
- Agrada y sé agradecido.
- Arraiga en ti esa fe que trasciende.
- A pesar de todo, sigue haciendo el bien.
- Ante las decepciones, demostremos esperanza.
- Aplaca tu torpeza, mira el encanto de la flor.
- Alegría, paz y finezas precisa la humanidad.
- Agradece el ¡regalo de la alegría!
- Acaricia la brisa, ese refrescante don del creador.
- Al final de tus días, sonríe.
- A pesar de tu desagradecimiento, el mundo sigue maravilloso.
- Anda esos caminos con la conciencia tranquila.
- Ama, respeta y orienta bien nuestra casa común: LA NATURALEZA.
- Acompaña a quien sufre, oriéntalo.
- Agradece la vida, hazla belleza.
- Arranca de raíz el egoísmo.
- Ante el pesimismo, ¡OPTIMISMO!
- Abuelos, ¡trasmitid la fe a vuestros hijos!
- Al aconsejar ten presente valores eternos.

- Ante los enfrentamientos, ten dominio.
- Atento a los soplos del Señor.
- Aprende a escuchar, sabrás enseñar.
- Aconseja la visita a los museos.
- Ante mi debilidad, preciso la fuerza de Dios.
- Atento a las insinuaciones del Señor.
- Antes de irte a dormir, repasa la historia de hoy.
- Anda con el corazón en la mano.
- Admira e imita el equilibrio de Jesús.
- Atisba los colores del creador.
- Amando a Dios, crecerás y reconocerás a los demás.
- Ama al prójimo con obras y acertadas palabras.
- Anuncia, sirve y mejora tu entorno.
- Anida en tu interior la esperanza.
- Averigua la causa de tus fallos y ten voluntad de enmienda.
- Atiende tus buenos sentimientos, no quieras ser dominante.
- Ante la duda, no supongas, profundiza.
- Aprenderás a conocer si admites las críticas.
- Afronta los miedos con entereza y conocimiento.
- Atiende tu intimidad, se luz.
- Ante la intimidad, valora la verdad y la justicia.
- Aprecia el esfuerzo de los demás, colabora.
- Admirarás la creación si sientes tu alma.
- Aprende a mirar lo cercano y admirarás lo arcano.
- Aprende y da sentido del saber.
- Anda en verdades, no hieras tu alma.
- Aún siendo mayor puedes aportar mucho a la sociedad.
- Aunque duela, di la verdad, proyéctala.

- Al pobre le faltan las cosas, al avaro le faltan todas.
- Agradece escuchar y tendrás ideas.
- Aún en las dificultades, Jesús te ayudará.
- Ante la belleza de los sueños, despierta a la realidad.
- Ama mucho a mamá y papá, hermanos y hermanas.
- Aficiónate a leer, oír música y visitar museos.
- Ayuda a los inmigrantes, todos nos necesitamos.
- ¡AVE MARÍA!, ruega por nosotros.
- Aprende a dar siempre.
- Aprende poco a poco maneras de orar.
- Anima a tus compañeros si los ves tristes.
- Al atardecer haz memoria del día.
- Aunque sea poco rato, presta alguna ayuda y te recordarán con aprecio.
- Ahora, piensa en el silencio: paz y esperanza.
- Activa esa fe que te ayudará.
- Al acabar el día, PAZ.
- Al atardecer, lee, ora.
- Agradece que los demás te soporten.
- A pesar de las pruebas, siéntete cerca de Dios.
- Aún tienes oportunidad de afirmarte en la fe.
- Ante un día nuboso, saca tu alegría interna.
- Al irte a dormir, piensa en el creador.
- Aún puedes dar de lo que aprendiste de joven.
- Ahora se tiene más tiempo, comparte alegrías a los ancianos.
- Al atardecer, escucha música, lee un rato.
- Ayudar a otro es fortalecer la voluntad.
- Ante la calidad de vida no podemos descuidar la calidad interior.
- ¡Ayúdame Señor a penetrar en TI!
- Antes de hilar elije el hilo de color y los instrumentos.

- Ante un conflicto, deshila la madeja…
- Aprende del gusano de seda.
- Alentar es ir hilvanando la existencia.
- Aprendamos a diferenciar los signos.
- Alma humana; Espiritual y Material.
- Aún estando en el tiempo eres ya eternidad.
- Admira todo orden creado y se partícipe.
- Alma, existencia espiritual e inmortal.
- Ante la inercia…reflexiona.
- Ante las sensaciones, rectitud.
- Agradece la inteligencia que te ha dado el creador.
- Ante las limitaciones, ora.
- A pesar de las tensiones, injusticias y sinsabores, camina esperanzado.
- Aprende historia y aprenderás las facetas del hombre.
- Admira el arte y sosegarás tu interior.
- Ahonda en el misterio: hombre de Dios.
- Atiende con delicadeza el alma y crece en el Señor.
- Armoniza la materia y el espíritu.
- Asume la relación con Dios con tu buen ejemplo.
- Admira el tejido de la creación, hazlo bello con tu conducta.
- Aún de lejos nos podemos unir con el corazón.
- Abre tu querer a la humanidad.
- Acepta la historia y apóyate en las buenas experiencias.
- Apóyate en la humildad y reflexión.
- Apóyate en los caminos del Señor.
- Apoya siempre la verdad.
- Avasallar es torpeza.
- Apoya los valores de la familia.
- Apoyarse en vacíos es desesperanza.
- Acepta el gozo y el sufrimiento como parte del camino.

- Apóyate en la plenitud espiritual.
- Acércate a los sanos valores.
- Apóyate en el trabajo bien hecho.
- Aprende a mirar obras de arte, te harán reflexionar.
- Admira lo bello y haz que los demás puedan gozarlo.
- Aguanta las pruebas con visión sobrenatural.
- Alcanza la plenitud de la verdad.
- Ama a todos, somos hijos de Dios.
- Acepta la realidad e intenta sublimarla.
- Adorna tu alma para que seas creíble.
- Armoniza la vida con detalles.
- Ante las turbaciones, fiarse de Dios.
- Amargarse es fatalidad, es no fiarse de Dios.
- Apoyar a otro es ser más persona.
- Antes de nacer Dios ya me amaba.
- Ante la cruz, llénate de esperanza.
- Atiende tu alma y perfilarás en tus obligaciones.
- Adquiere conocimientos para acertar el camino.
- A martillazos no lograrás nada nunca.
- Al decorar atiende a principios éticos.
- Ante la debilidad, ora y decora tu interior.
- Ayuda a caminar a los que carecen de fe.
- Asea tus costumbres y sabrás acicalar.
- Acude alguna vez al teatro y admira las cualidades.
- Antes de levantar el telón, revisa tu interior.
- Acepta los aplausos junto con los que te han ayudado.
- Anda por el escenario repartiendo sanas alegrías.
- Abre el telón y actúa con tesón.
- Agrada al público por tu elegancia y respeto.
- Adorna el alma de pureza.

- A pesar de contratiempos precisas de serenidad.
- A veces nos oímos a nosotros mismos y desplazamos a los demás.
- Aprende, razona y medita ante las ideas.
- Analizar es avanzar.
- Agradece a Dios la fe y pídele la acreciente.
- Alcanza las ilusiones con coraje y sensatez.
- Ante un escaparate observa el ingenio del hombre, obra de Dios.
- Armoniza: CUERPO, ALMA, DONES, SERVICIO.
- Ante las discusiones meditemos sus consecuencias.
- Ante la desilusión, reflexión y coraje.
- Animar es: apoyar, alegrar, estimular, respetar.
- Ayuda a construir la ilusión en la ciudad.
- Ayuda a hacer crecer los bienes del alma y de la tierra.
- Ante las dudas inclínate de parte de los pobres.
- Aumenta en ti la capacidad de amar a todos.
- Abraza el futuro con esperanza.
- Aprende a diferenciar las múltiples facetas de la vida.
- Alegría tiene tilde, que surja del interior.
- Acentúa la vida en dar sin recibir.
- Acostúmbrate a ser cumplidor y delicado.
- Ante la cualidad del otro examínate con paz.
- Anima los avances de tus compañeros, se noble.
- Armoniza el alma, mímala, te lo agradecerás.
- Adquiere hábitos que te serenen el alma.
- Alterna obligación con comprensión.
- Acepta los ritmos de Dios.
- Acompaña tu vida con melodías.
- Adquiere hábito en el trabajo y deber.

- Al acabar tu estudio déjalo todo ordenado, lo agradecerás mañana.
- Amplía tus conocimientos, lo necesitas.
- Ante la atonía debes superarte y rectificar.
- Admite que nunca alcanzarás la felicidad en la tierra.
- Ante las dudas, no cambiar, reflexionar.
- ¿Andas vacío? Busca a Dios, te llenará.
- Acércate alguna vez a la Eucaristía.
- Abre el abanico de las buenas obras.
- Acepta y mejora lo que ves en el espejo.
- Afila los sentidos y edúcalos.
- Agradece la salud y visita al enfermo.
- Actúa por la fuerza interior.
- ¡Admira lo creado!
- Al ocultarse el sol aviva tu interior.
- Al pasear mira la realidad del camino.
- Al llegar la noche entra contigo mismo.
- Abre a los demás esa fe, hazla viva.
- Abre los ojos, mira la realidad, afróntala.
- Aplica el cuento a la realidad.
- Al señalar a otros te estás señalando a ti.
- Aceptar la realidad es SER.
- Ante una situación nueva espolea el querer.
- Antes de mandar amárrate de buenos sentimientos.
- Ante un cuadro reflexión.
- Afronta los problemas con realidad.
- A más sencillez, mejores sentimientos.
- Andar entre sombras es no aceptar los sucesos.
- Admite la equivocación como realidad humana.
- Adquiere experiencias que puedas ofrecer.
- Ante los sucesos no dejes de ver la mano de Dios.
- Andar sobre sí mismo es empobrecerse.

- Antes de que te prohíban, frena y guarda silencio.
- Alegra el día con una buena obra.
- Al levantarte de la cama ofrece el día a Dios.
- Apoya la fe en la sociedad.
- Anda con rectitud y plasma la vida de sentido.
- Agradece las normas, señales para el camino.
- Actúa siempre vigilante y fiel a tus principios.
- Aparta de ti la soberbia y el individualismo.
- Activa tu sensibilidad ante los más débiles.
- Ayuda al pobre y evita que lo sea.
- ¿A qué llamas modernidad?
- Aporta a la sociedad tus mejores cualidades.
- Ante la reflexión avanzarás un paso más.
- Aprende del fracaso y no te quedes en él.
- Al corregir ten claro el objetivo.
- Atisba los problemas evitándolos.
- Ayuda a cuidar tu casa.
- Aunque te evalúen, evalúate a ti mismo.
- Ayuda a vivificar valores que nos ayuden.
- Ayuda a los niños a ser personas.
- Acepta y cuida la disciplina, siempre será ayuda.
- A mayor desconocimiento mayores incertidumbres.
- Actualizarse es una necesidad pero cuidando los pasos.
- Aprende a valorar el saber.
- Adaptarse supone voluntad y respeto.
- Al “mundo digital” se le pierden detalles.
- Ante problemas, moderación.
- Atento no caigas en la burguesía.
- A veces somos más infelices que culpables.
- Acoger a la persona es acoger a Dios.
- Ante la culpa, remordimiento y perdón.

- Ante los conflictos, serenidad.
- Ante un capricho piensa en el desfavorecido.
- Antes de quejarte revisa tu comportamiento.
- Acoge en tu interior la voluntad de Dios.
- Ama al hombre, Dios así lo hizo.
- Aunque la llama sea pequeña mantenla viva.
- Agradece ese don de la alegría.
- Ante la amistad se de cristal.
- A la humanidad le falta piedad.
- Ayudemos al niño que sea creativo.
- Aspira a lo más alto pero con sencillez.
- Admira la naturaleza e impulsa respeto a ella.
- Ayuda a superar la infelicidad de los desorientados.
- Ante la duda, tiempo y reflexión.
- Ante las dudas no tengas miedo, da un paso más.
- Aprende a seleccionar criterios.
- Asís me recuerda sencillez, amor a Dios, humildad.
- Ayudar al que lo necesita no es sólo parte del deber, si no de la felicidad.
- Acompaña los pasos con melodías.
- Adquiere sanas costumbres, serás feliz.
- Antes de emitir una noticia, repasa su veracidad.
- Adquiere cultura, lee, escribe, escucha música, conoce la historia…
- Asegura tus sanos principios, no te arrastres por lo novedoso.
- Aprende a rechazar lo superfluo.
- Adquiere información, no “apagues” las necesidades espirituales.
- Acostúmbrate a analizar toda información, no caigas en redes…
- Ante una votación, entérate antes bien.

- Ante un despropósito reacciona debidamente.
- Ante una imagen se cauto, a veces no se sabe la intención de la misma.
- Analiza detalladamente toda información.
- Ante la información, selección.
- Aprende a leer despacio y pensar lo leído.
- Ante la palabra de Dios, no interpretes, acepta, medita.
- Abre el ordenador y contempla la naturaleza del creador.
- Aprende a convivir con los elementos técnicos.
- Aprovecha el tiempo libre, enciende el ordenador y observa el arte de los grandes artistas.
- Ante el mundo digital no pierdas personalidad.
- Aprovecha los medios digitales para transmitir sanos valores.
- Antes de hacer “clic” activa la voluntad de elegir.
- Alterna la informática con los libros.
- Ante los cambios profundos, mantén clara la mente.
- Ante los periodos de bienestar se moderado y previsor.
- Ayuda a tus padres no siendo exigente.
- Aprender antes de tiempo daña a los niños.
- A más cultura y formación mejor y sana imaginación.
- Analizar es prosperar tus buenos sentimientos.
- Aprende a saber los medios fiables de información.
- Adquiere esa madurez que observas en tus padres.
- A más sanos sentimientos, más equilibrio.
- Alégrate de vivir y ten gozo de SER.
- Alaba, canta, sonríe, ora al don de la vida.
- Ante la aridez reacciona con valentía y sencillez.

- Adquiere cultura y sabrás valorar el encanto de la vida.
- Aferrarse al presente es no ver el mañana.
- A más facilidades para “vivir” menos esfuerzo y eso no es vida.
- Amo la vida porque es don de Dios.
- Ante la dificultad, ponte en manos de Dios.
- Aprende lo mejor de los demás y se cumplidor.
- Acompaña con tus ejemplos y testimonio.
- Acoge la vida y da vida.
- Aprende en tus lecturas selectivas.
- Aprende a saber escuchar.
- Ante tantas ofertas e ideas piensa en la elección.
- Anda por la vida con honradez y pureza de intenciones.
- Anuncia tu vivencia y hazla motor de vida.
- Ahoga la maldad con lealtad.
- Ama todo lo creado y se sensible con los más débiles.
- A veces quien estorba es uno mismo.
- Aunque te cueste ver señales sigue tus compromisos.
- Adquiere compromisos de solidaridad.
- A veces hay dos “bandos” por no cumplir los compromisos.
- Ante las calamidades debes reaccionar y esmerar tus conductas.
- Ama tus buenos sentimientos y supérate.
- A más vicio y diversión más desesperación. Espolea tu vigor.
- Arrepiéntete y esmera la FE.
- Ante la duda, sonríe.
- Aprovecha las sendas para ser más eficaz.
- Arranca todo lo que te separe de Dios.
- Aprende a saber distinguir.

- A pesar de conductas torcidas y desvío de Dios, en el fondo lo buscamos.
- Al compartir amplías la capacidad de ser feliz.
- Acoge a todo hijo de Dios.
- Agradece los gestos de los demás.
- Adéntrate en el mundo del saber.
- Ayuda al prójimo y encontrarás a Dios en ti.
- Aprende a ser responsable, gánate el alimento.
- Al irte a dormir dile una palabra a Jesús, ¡Gracias!
- Acoge en el grupo al más indefenso.
- Ayúdame, Jesús, a quererte, alabarte y servirte.
- Acepta como eres y supérate.
- Aprende a mirar a Jesús.
- Ante la mentira, generosidad y VERDAD.
- Ante Jesús siempre esperanzado.
- Acepta la existencia en plenitud.
- Amar es dar mi yo.
- Ave María, que te quiero mucho.
- Ayúdame Señor a caminar en la verdad.
- Ayuda a todos en el camino.
- Anda firme en tu deber.
- Acoge la realidad.
- Aunque no le llames, Dios está ahí.
- Alegría = ¡Servicio!
- Adivina a Dios en todo lo creado.
- Aprende a buscar a Dios.
- A veces no sé qué decir.
- Aumenta la fe en la Eucaristía.
- Acompaña en el dolor.
- Acéptate, serás muy feliz.
- Abiertos los ojos para ver la verdad.
- Acepta la vejez, plenitud de vida.
- Anticipa el cielo con la virtud.
- ¡Acción! Poco a poco y con objetivo.
- Atribuir los éxitos a los colaboradores.
- Ante la crítica, examínate.

- Ayuda al jefe e irá bien la empresa.
- Alégrate del bien de los demás.
- Almacena en el ordenador los ratos más felices y sanos, recuérdalos.
- Acertar en los juicios, examinarlos con sana conciencia.
- Allana el camino dando lo mejor de ti.
- Aprende a distinguir lo necesario de lo que no lo es.
- Antes de la corrección enseña bien las pautas.
- Anda por la vida con optimismo, no seas cenizo.
- Ante los corruptos muéstrate severo.
- Antes de cualquier decisión, se fiel a ti mismo.
- Aprende a escucharte en silencio y aceptar la voz de Dios.
- Aprende a madurar tus emociones.

S erenidad en tu vida.

T utela y defensa.

O bligación que se debe cumplir.

P rohibición o aviso de algún peligro.

- ***En cualquier edad, quehacer o circunstancia debes hacer altos en el camino y repasarlo andando…***
- ***Ves eligiendo las frases que te motiven, las apuntas y las meditas.***
- ***Necesitamos la reflexión y el silencio.***

B

- Busca la verdad en la oración.
- Busca en Jesús la felicidad.
- Busca la claridad y la culminación en el creador.
- Busca pensando y comprenderás.
- Busca conocer el sentido de Dios.
- Busca siempre la armonía en el trato con los demás.
- Busca a Jesús, ese niño que nació en Belén.
- Bobina tus principios al bien común.
- Busca tu integridad en la caridad.
- Busca la plenitud día a día.
- Buscamos a Dios sin darnos cuenta que está ¡tan cerca!
- Busca espacios y tiempos para reflexionar.
- Baila, salta, demuestra tu alegría interior.
- Baila al Señor por la alegría de dones.
- Buscar la “felicidad” en consumir es consumirse.
- Bondad, eso que precisa la sociedad.
- Bajo de las nubes no se alcanza nada sin esfuerzo.
- Busca el bien común en la verdad y esfuerzo de paz.
- Belén, recuerdo de entrega a Jesús.
- Bienaventurados los limpios de corazón.
- Buscamos a Dios aún sin percatarnos.
- Busca la paz que sea eco de tu vida.
- Barrizal que debes dejar…
- Benevolencia y delicadeza en el obrar.
- Bienes y riquezas camino opuesto al Señor.
- Barema los valores y ten fe.
- Bendice la mañana y agradece el atardecer.
- Basura y vanidad es todo vacío del alma.
- Busca la guía para el camino: LA BIBLIA.
- Banal es todo lo superfluo del mal obrar.
- ¡Bella naturaleza que hay que cuidar!
- Busca el fondo y aclara tus problemas.

C

- Crecer es avanzar y navegar entre lo claro y oscuro.
- Considera humo la vanidad y las riquezas.
- Cada paso debería ser una plegaria.
- Con poco procura ser feliz, recuérdalo cada día.
- Cuanto hagas, considéralo y acertarás.
- Controla las rebeldías, vive en paz.
- Caer en el consumismo es no tener personalidad.
- Corregir a tiempo es evitar fracasos.
- Compara el día de ayer con el de hoy.
- Con el dinero se fiel y transparente como las aguas del mar.
- Canaliza esas fuerzas que da Dios.
- Cada día es un surgir de esperanza.
- Cuando ores hazlo desde el corazón.
- ¡Cuántas cosas puedes realizar tras la jubilación!
- Canaliza la vida con vigor, te lo pide la sociedad.
- Conduce esas aguas, hazlas cristalinas.
- Convierte lo deficiente en fuente de vida.
- Camina por la vida con transparencia.
- Complace a Dios y únete en la oración.
- Cuanto hagas hazlo desde el corazón.
- Convierte la vida en ofrenda.
- Considera la vida dádiva del amor de Dios.
- ¡Canta, alaba y respeta todo lo creado!
- Comunica buenos sentimientos.
- Cada día es regalo que debo aprovecharlo.
- Coloca tu mirada en lo más alto.
- Cada día es diferente y todos son interesantes.
- Corta o larga vida, lo que importa es como la vives.
- Contempla la naturaleza y percibe ese Dios que nos ama.

- Cada día es una flor que nos regala Dios.
- Cada momento de la vida ha de ser el mejor.
- ¡Contemos con los jubilados!
- Con todos insinúa respeto, admiración, gratitud.
- Cristo, verdad, historia de amor fraternal.
- Cada latido de Jesús es por mi y para mi.
- Cristo, abismo de luz y fuerza.
- Cristo existía en Dios antes de ser creado.
- Crece en la pureza, la fuerza y la delicadeza y dulzura de Jesús.
- Conocemos a Jesucristo a través de sus acciones y sus palabras.
- Crúzate con Jesús y no lo olvidarás jamás.
- Cuanto hagas repercute en los demás.
- Cuestionar a Dios es ser muy pobre de espíritu.
- Confesar verdades es querer a la humanidad.
- Considera la naturaleza como un gran amigo.
- Conoce pronto de donde viene la tristeza y canta: ríe, baila, ora.
- Con mis faltas no puedo mutilar la obra de Dios.
- Clarifica tus pasos.
- Cada instante siente la brisa de Dios.
- ¡Cuánto se puede hacer por los demás en tiempo de ocio!
- Considérate frágil, siempre necesitamos de otros.
- Con tus apetencias, no rompas los diseños de Dios.
- ¡Cuánto más se tiene menos se es!
- Crece en la gracia de Dios.
- Confía en el Señor y te ayudará.
- Cuanto diseñes, hazlo con luminosidad.
- Cuando diseñes tu vida, diseña el perdón.
- Cuida los libros para regalarlos a otros al final de curso.

- Como plumas eleva tus sentimientos a Dios.
- Conocimiento interno para agradecer que has sido hecho hombre por Dios.
- Comenzar el día cuesta, pero hay que poner entusiasmo.
- Céntrate en tu tarea, en tus compañeros y respeta las situaciones.
- Crece con buenas personas y serás feliz.
- Cuando alguien te sonríe es Dios quien te sonríe.
- Cuando recuerdas a un ser querido no te pongas triste, rézale, ora.
- Considera que los dones no son medallas, son herramientas.
- Cualquier colaboración será bien recibida ¡GRACIAS!
- Considera la longevidad regalo del Señor.
- Conocer es existir y existir es don, regalo de Dios.
- Cuida tu fragilidad.
- Conduce la libertad y fórmala.
- Comunícate con el creador en la oración.
- Considera el alma compañera del viaje certero.
- Considera la belleza espiritual, respétala.
- Cuida el alma y valorarás el arte.
- Cada día hazte y recuerda que somos frágiles.
- Cimienta nuestra época en verdades.
- Cristo vino a rescatar todas las realidades.
- Contempla el mundo y sublímalo.
- Completa tu yo con el de los demás.
- Como persona no puedes ignorar la verdad de Dios.
- Canta un himno al cosmos.
- Considérate impulso vivificador del creador.
- Confía en lo bueno de las personas.
- Camina apoyándote en lo bueno de esta vida.
- Cada día, viviendo, dale sentido a la vida.

- Cree en la semejanza que somos de Dios y serás fermento para los demás.
- Confía y apóyate en los sacramentos.
- Coloca el pie donde apoyarte con firmeza.
- Cada día celebra la vida en verdades.
- Completa la vida apoyando a los demás.
- Constata que al ir dando vas llenándote.
- Crece junto a los demás.
- ¡Cuántas veces un silencio y una mirada son VIDA!
- Cuanto hagas, entrégate y te realizarás.
- Cada día un momento de silencio.
- Cumple con Dios y serás ejemplo vivificador.
- Cuida el medio ambiente y crecerán las plantas.
- Caer en un mundo manipulador es no tener carácter.
- Cuando pienso en la vida pienso en el amor de Dios al hombre.
- Camina en verdad, optimismo, confianza y fortaleza.
- Con tu buen comportamiento fortaleces a los demás.
- Camina hacia la formación del corazón.
- Cierra las puertas a la indiferencia.
- ¿Cristiano y avaro? Pues no procede.
- Cuida todos los detalles de la convivencia.
- Considera la vida gracia de Dios.
- Cuida los perfiles del buen humor.
- Cristaliza y haz transparentes tus buenos deseos.
- Construye un mundo mejor perfilando los detalles.
- Crea un sano clima de amistad, decóralo.
- Cambia con frecuencia la decoración y acertarás en detalles.
- Confía, espera siempre lo mejor de los demás.

- Cuida los detalles del alma y pon luz a la VIDA.
- Conmueve al público por tus sanos sentimientos.
- Crecer es fiarse de Dios.
- Come para subsistir y ora para servir.
- Cuida la honradez y la piedad.
- Con Dios no puedes hacer teatro.
- Coloca a Dios en la escena de la vida.
- Coloca la oración en tu vida y sentirás a Dios.
- Considera lo que hacen por ti y te quieren.
- Considera tus pasos.
- Considera tu conducta, hazla luz.
- Compara lo que quieres con lo que haces.
- Considera tus sueños, hazlos bajar a la tierra.
- Considera lo que has realizado y podías haber hecho.
- Conduce tu personalidad perdonando.
- Contagia la alegría de ser útil a los demás.
- Crecer es ser fiel a detalles.
- Cuando comuniques, haz crecer.
- Conténtate con poco, crecerás más y mejor.
- Caminar juntos es enriquecimiento creativo.
- Crecerás como persona si valoras orar.
- ¿Cómo crecerás si no dominas el carácter?
- Crecer es alegría y vida.
- Cada día sube un poquito en comprensión.
- Cuando no sepas que hacer, sonríe, se cercano.
- Cuanto tengas compártelo, Dios te lo ha regalado.
- Cada mañanita aviva la ilusión por la VIDA.
- Comprende las desigualdades, demuestra coherencia.
- Crece en el saber, trabajo y en lo espiritual.
- Crezcamos coherentemente unos con otros.

- Conecta en tu trabajo con los compañeros.
- Consolida esos valores vitales.
- Crecer es tildar la vida.
- Contrarresta la envidia con la superación.
- Confía en la ayuda del ESPIRITU SANTO.
- Creación tiene tilde: ADMIRACION.
- Como águila vuela entre nubes el creador.
- Cada día es tilde de vida.
- Considérate satisfecho de los tiempos que Dios te da.
- ¡Cuántas veces una palabra delicada ayuda a afrontar las dificultades!
- Cuidado con la globalización que perdemos los valores.
- Creativo serás si lees y piensas.
- Cuida los libros.
- Cada vez que te “cierres” serás menos feliz.
- Contrasta tu opinión con la de los demás.
- Constancia y voluntad que necesitamos.
- Cada estación es encanto del creador.
- Crecer es una realidad, lo que importa es como.
- Culmina tus reales cualidades, hazlas servicio.
- Cuanto tengas, hazlo fructificar.
- Cristiano o no: mira, guarda silencio, constata tu vacío.
- Contrarresta el bien con el mal.
- Colabora para que acontecimientos sean ¡VIDA!
- Considera tus obligaciones, ayuda a la sociedad.
- Cuenta los buenos sucesos.
- Cada día descubre a Dios un poquito.
- Constancia, necesaria para hacer las cosas bien hechas.
- Contempla la luz, esa gracia de Dios.
- Correr en tus estudios es no llegar a comprender.
- Crece con la fe del Señor.

- Centra la atención en lo que haces.
- Cumple las reglas y avanzarás.
- Cada día tiene su significado.
- Cada día aprende a saber vivir con ilusiones.
- Cada día es una oportunidad.
- Cuida del medio ambiente y gozarás del paisaje de día y de noche.
- Creer en Dios es un inestimable don.
- Coloca a Jesús como centro e ideal vivencial.
- Considera el servicio que sea recíproco.
- Cuidemos con esmero el equilibrio del salario.
- Cumple toda palabra dada.
- Cuando opines hazlo con rectitud.
- Construye un mundo de valores.
- Comprende la realidad, carga con ella y mejórala.
- Considera el trabajo regalo de Dios.
- Cuando peligren el orden y la paz vigila tu comportamiento.
- Cuanto aprendas ten ojo avizor.
- ¿Cómo va a exigir si tú no eres disciplinado?
- Corre por el estadio de la vida repasando conductas.
- Cuida los detalles del alma.
- Custodia los valores religiosos.
- Cuida bien los objetos, no caigas en el consumismo.
- Cuidemos con esmero la formación de la juventud.
- Cultiva tu alma de detalles.
- Cualquier lenguaje es útil para el corazón.
- Cuando opines: detalla, matiza, cuida los gestos.
- Comparte información y se conciso.
- Cuida esas manchas internas y externas.
- Cuida cuanto una a la humanidad.
- Cuida tu alma y evita toda torpeza y tristeza.

- Cuida el amor y ser amado.
- Custodia y aviva la fe.
- Cuando des, da lo mejor.
- ¿Cuándo dejaremos de hablar de clases sociales?
- Cuanto hagas hazlo con toda tu entrega.
- Cuida de esos dones del Señor.
- Canta y melodía la vida.
- Compón una poesía a la esperanza.
- Cultiva tu interior, darás frutos.
- Cambia el hambre del tener por la generosidad del SER.
- Cuando contemples el paisaje, no dudes, ahí está Dios.
- Cuando rías, hazlo desde el interior.
- Considera la norma ayuda para caminar.
- Crece con rectitud, evita las contradicciones.
- Considera la alegría un deber.
- Cumple el deber en silencio.
- Cumple tu quehacer y deja obrar a Dios.
- Considera la vida inmenso don del Señor.
- Conduce tu libertad.
- Cuida que los medios de comunicación no desunan.
- Caer en la rutina es vaciedad.
- Cuando compres reserva para una limosna.
- Cataloga las tendencias de los periódicos.
- Conserva la noticia secreta, ten ética profesional.
- Comercializar la noticia morbosa es bajeza.
- Comenta la información con objetividad.
- Cuando informes: veracidad, exactitud y honradez.
- Contrasta la información.
- Cuando expongas un tema se claro, breve y veraz.
- Cuida tu sensibilidad y valores al elegir los temas.
- Convierte internet en galería de arte.

- Convive con los medios digitales sin perder la cordura.
- Cualquier máquina ha de ser ayuda y examinada.
- Conjuga: Información, conocimiento, sabiduría, comportamiento y religiosidad.
- Comunicamos con el móvil pero…”distanciados”.
- CLIC, contrasta BUSCADORES con el libro.
- Canaliza los medios y aprende a sopesarlos.
- Comunica a tus padres tus situaciones, siempre te darán luz.
- Cuenta con chispa lúdica los acontecimientos formativos.
- Comprométete a ser fermento de la humanidad.
- Cada uno tiene su lugar y ritmo pero hay que acomodarse a los demás.
- Cuando contemples hazlo destello de Dios.
- Cultiva el afecto hacia todos, hazlo vida.
- Contempla el amor de Dios hacia ti ante una obra de Murillo.
- Cultiva lo artístico y tendrás más posibilidades.
- Cuida tus habilidades y esmera el gusto por la música.
- Cuidado con el consumo que consume.
- Cuando afirmes algo acredítalo con datos seguros.
- ¿Cómo vas a poder crear algo si no te dejas educar?
- Cuanto veas considéralo soplo del Creador.
- Con liberalidad da limosna.
- Cuanto haces trasciende a la humanidad.
- Crea vida, da vida, cree en la otra ¡VIDA!
- Camina con sanas ideas y hazlas calar.
- Crea un sentimiento y dibújalo.
- Corazón, eso que debe latir hacia la humanidad.
- Caminar sólo no es aconsejable.

- Contrasta lo aprendido con la vida diaria.
- Construye una vida que merezca ser vivida.
- Cumple fielmente los deberes.
- Cumple y se fiel a los horarios de la casa.
- Cumplir es una obligación.
- Consuela y ayuda, muchos lo necesitan.
- ¡Cambia dentro de ti!
- Combate el mal con tus buenas obras.
- Cuando sientes desánimo espolea lo mejor de ti.
- Cuando cuides un enfermo proyéctale alegría y la fe que has heredado.
- Cuida la naturaleza que ella ya te cuida.
- Cuanto hagas hazlo por amor.
- Cada día es don, merécelo.
- Comunica los buenos deseos que llevas en tu corazón.
- Cortesía y rectitud que tanto precisa la humanidad.
- Cumple tú y los demás te lo agradecerán.
- Comprender una situación es amar la humanidad.
- Comprométete a seguir los pasos de Jesús.
- Cada año repasa lo bueno y confiesa lo defectuoso.
- Cumple la ley, habrá orden.
- Comprométete a leer la Biblia.
- Considera los pasos y obras.
- Cuando des, no esperes nada, sólo de Dios que te ve.
- Cumple siempre lo prometido.
- Cuida tu cuerpo y no olvides el alma.
- Cuidado con los falsos profetas.
- Cumplir es respetar a la humanidad.
- Caridad, claridad, comprensión.
- Cada semana, un repaso de tus obligaciones.
- Comparte tiempo, alegrías y promesas.

- Con el deber das vida.
- Cada niño es esperanza, hazlo feliz, edúcalo.
- Cuidas al mundo si cuidas a tus amigos.
- Cada mañana ha de ser novedosa.
- Colabora en las campañas de solidaridad.
- Cada mirada ha de ser ayuda a los demás.
- Cuando hables con Jesús, ten paz.
- ¡Cuántas cosas te impiden SER!
- ¡Cuántas veces las palabras son ruidos!
- Cuando sufras, sublímalo.
- Cuando des limosna hazlo desde la fe.
- ¡Cuánto veo es sombra de Dios!
- ¡Cuántos me han ayudado en el camino!
- Cree en la Eucaristía.
- Clarifica la vida en tus días.
- Cuando alabes, siente esa alabanza.
- Creación, obra del Señor.
- Cárcel, no lo seas de tu interior.
- Confía y ora a Dios.
- Construye el futuro ya hoy.
- Callar para oír a Dios.
- Cielo que debo ir mereciéndolo.
- Construye la sociedad desde dentro de ti.
- Cada instante es dádiva de Dios.
- Calma tu alma ansiosa.
- Cristo murió incomprendido.
- Cruz, señal y camino.
- Cuanto más des, más recibirás.
- Cuida con esmero el dinero.
- Como roca debe ser tu fe.
- Cada vez más midiendo posibilidades.
- Cosas, no seas tú una de ellas.
- Compartir la fe, inmensa alegría.
- Cuenta chistes alegres y dinamiza la vida.
- Con las mejores formas, discúlpate.
- Considera en silencio las opiniones y mantén la paz.

- Con principios básicos serás libre.
- Canta saetas a Dios.

D

- Doblez de corazón, ¡nunca!
- Da valor al silencio.
- Dios habla sin hacer ruidos.
- Debemos ir evolucionando nuestro hacer.
- Dios actúa en mí y en las cosas.
- Debemos repasar los hábitos y mejorarlos.
- Deja la luna en paz y pisa la tierra.
- Dinamiza esos dones de Dios.
- Da lo mejor de ti, da alegrías.
- Dios es el Dios de la alegría, fuente de vida.
- Debe fluir en ti misericordia.
- Dios te llama, no seas remiso.
- Da sin recibir recompensa.
- Dedica tiempo al necesitado.
- Da sentido a la vida.
- Debes sentir cerca a Dios.
- Debemos cuidar los detalles.
- Dios es dádiva.
- Devuelve a Dios esos dones.
- Debes obsequiar a la humanidad con tus buenos ejemplos.
- Dejadez y pereza son gusanos de la humanidad.
- Da pocas cosas, regálalas todas.
- Dedica tiempo a la oración.
- Debes caminar por caminos de justicia.
- Dar sentido a la vida es amar lo creado.
- Dirige el viento tras las buenas obras.
- Da un toque de humor al día.
- Domina la pasión y ten fe en Dios.
- Dios, dador de paz.
- Dirige el timón hacia tu Creador.
- Da un toque de servicialidad.
- Da valor y sentido a esa vida, don del Creador.
- Debes ser referencia y modelo de vida.

- Da a entender tu rectitud de vida.
- Donde hay verdad, hay personalidad.
- Debes ser coherente con la fe y los hechos.
- Desea dar a conocer a Dios con tu testimonio.
- Demos a Dios nuestro corazón.
- Descubre la ternura de Dios.
- Dinamiza tu vida, ten caridad.
- Déjate sorprender por Dios, serás feliz.
- Dios ha venido para darnos vida y merecer la eternidad.
- Dios es la misma caridad = amor.
- Dios te necesita para los demás.
- Donde quiera que te encuentres se testimonio de la fe que profesas.
- Dedica la mitad de tu tiempo libre a los necesitados.
- Dar sentido a la vida es ayudar.
- Debemos ser humildes y honestos, la vida devolverá lo demás.
- Demos gracias a Dios por los alimentos.
- Da sentido a tus obras.
- Debemos recordar que el pecado rompe la unidad del hombre.
- Debes conocer esos caminos de la fe.
- Debemos dar sentido a toda obra humana.
- Disfruta del camino dándole sentido y llegarás a la meta.
- Descubre realidades y no des cabida a la ambigüedad.
- Da vida y no te aísles.
- Diseña una vida sin clases sociales.
- Da a tu vida sentido, luz y entorno acogedor.
- Desde tu nacimiento ya estás predestinado a la eternidad.
- Diseña una vida de esperanza y confía en el Señor.

- Da cabida en tu vida a la oración.
- Decora tu casa, que no falte un motivo trascendente.
- Diseña un corazón tan grande que quepan todos.
- Da sentido a la vida y se feliz con poco.
- Día que debe transcurrir en paz y armonía.
- Dibuja signos que den esperanza.
- Dios no descansa porque ama mucho.
- Da gracias a Dios por el bautismo y la fe.
- Desde tu trabajo puedes ser misionero.
- Da gracias a Dios por tantos santos.
- Da siempre la mano y no olvides el corazón.
- De niño siente a Jesús y síguele.
- Debes interesarte por los problemas de los demás.
- Despréndete de algo y se generoso.
- Donde vayas se motivo de reconciliación.
- Dar de ti para seguir a Jesús.
- ¡Dame Señor vuestro amor y gracia!
- Decide después de pensarlo bien.
- Da gracias por las buenas amistades.
- Dios te premiará lo que no has podido realizar.
- Da gracias por tantas cosas buenas.
- Donde quiera que estés se fiel a tus creencias.
- Desde el vientre de tu madre Dios ya pensó en ti.
- Devuelve simpatía por desdén.
- Disfruta colaborando.
- Dios te llama, no seas sordo.
- Déjate ayudar y ayuda.
- Dame Señor paz y confianza.
- Déjate tejer de valores espirituales.
- Debes tender a la perfección.
- Desarrolla la existencia contagiando alegrías.

- Diseña la vida sin olvidar pulir los modales.
- Dame tiempo, Señor, para hilar la vida.
- Domina los instintos y apacigua el alma.
- Doblega tu naturaleza, hazla vida.
- Dios nos ama y desea todo bien.
- Debemos ser luz que contagie otras luces.
- Da al cuerpo significación espiritual.
- Dios no te ha creado para que te cierres.
- Dirige tus talentos hacia el bien de la humanidad.
- Dios nos ha elevado al estado sobrenatural.
- Dios siempre respetará la intimidad.
- Dios, relación viviente con el hombre y la mujer.
- Dios es sensible a tu corazón.
- Debes sostener con fuerza el valor de la existencia.
- Descubre la verdad al paso de tu vida.
- "Diabólico" significa el que divide.
- Defiende a los sin voz con energía y testimonio.
- Debemos tener energía para desterrar toda pobreza.
- Desarrolla la capacidad de hacer por los demás lo mejor.
- Dios jamás está ausente.
- Decaer tu vitalidad, ¡nunca!
- Dios es insondable en dones y perdón.
- Demuestra fuerza interior para ayudar a todos.
- Debemos siempre perfilar toda acción.
- Debes respetar las tradiciones.
- Debes pulir tus mensajes.
- Decora tu alma y corazón.
- Debes cuidar tus mensajes.
- Da gracias por los sacramentos.
- Decora la vida de fraternidad.
- Declama una poesía a las flores.

- Decora la existencia.
- Decora tu interior y obrarás en sanos valores.
- Da realce a la vida y llénala de detalles.
- Dando siempre dardos de fe.
- Danza la alegría del alma.
- Debes estar seguro de ti.
- Debemos renovarnos y ser útiles.
- Debemos acrecentar la fe y cultivar sanos sentimientos.
- Deja que se expresen los otros y aprende.
- Debes ser coherente en tu quehacer.
- Detecta tus defectos y enmiéndalos.
- Debes ir mejorando y poner empeño.
- Democracia no es relajación.
- Dudar, caer, arrepentirse, llorar, cansarse, reir, suspirar, levantarse; esto es la FE.
- Dale betún a tus botas, ¡camina!
- Demuestra rasgos de bondad y delicadeza.
- Dios es la misma creación.
- Dios no tilda, perdona.
- Da el tono en tus pensadas palabras.
- Desplaza la vanidad de tu ritmo interno.
- Debes vivir en armonía.
- Dividir ¡nunca!
- Déjate conducir por Dios que te ama.
- Debes atender a la sensibilidad de maneras de ser.
- Debe serenarte la naturaleza.
- Da gracias a Dios cuando te sientas bien.
- Descubre lo bueno que hay en ti.
- Detecta las finuras de Dios.
- Dios ha querido que seas esencia de EL.
- Debes dar sentido a toda acción.
- Da ejemplo y conducirás a muchos a Dios.
- Debemos analizar los acontecimientos.

- Dejarse llevar es torcer el camino.
- Da pleno sentido al día de hoy.
- Descubre el auténtico valor de la vida.
- Debes ser portavoz de valores.
- Debes recuperar y respetar el valor de las personas.
- Dejarse llevar es claudicar.
- Dos herramientas claras: exigencia y ternura.
- Debes “luchar” por los valores morales.
- Dibuja algo espontáneamente y te delatarás.
- Darse a los demás causa auténtica felicidad.
- Don de Dios es la humildad.
- Descubre cada día los dones y acreciéntalos.
- Debes ser detallista en toda acción y comunicación.
- Despide fragancia donde quiera que estés.
- Dios es el dador de los bienes.
- Desplaza a los profesionales dañinos.
- Demos un giro a nuestra torcida conducta.
- Detente ante una cruz y piensa.
- Diversión sin olvidar los valores.
- Detecta rápidamente la falsa información.
- Distorsionar es cobardía y falta de ética.
- Deja trabajar a la justicia, no manipulemos.
- Dejar a los niños “a su aire” verlo todo siempre será negativo.
- Documéntate verazmente.
- Desglosa los asuntos por partes.
- Descansa de los auriculares y dialoga con los demás.
- Dejarse llevar siempre será fatal.
- Despierta luces de verdad.
- Dialoga contigo mismo, descubre tus buenos sentimientos.

- Decora tu corazón con una acción.
- Dios es el hilandero de lo creado.
- Desafía fronteras, que todos quepan en ti.
- Defiende tus derechos sin transgredir a lo de los demás.
- Dejar a Dios ser Dios es nuestra vida.
- Disfruta sanamente la vida.
- Da calidad de vida a tu interior.
- Dar vida es cada momento…
- De buena mañana plasma en ti deseos de superación.
- ¿Dónde vas sin orar?
- Del corazón brota lo mejor y también lo peor.
- Deja sana presencia en el caminar por la vida.
- Dialogar es hablar y ofrecer.
- De tus “posesiones” da al débil.
- Da sentido a ese regalo de la vida.
- Dios siempre te tendrá presente.
- Defiende esos valores eternos.
- Desde donde estés, proyecta valores.
- Dejar de ser piadoso es empobrecerse.
- Debes ser puntual.
- Debes ser multiplicador de detalles.
- Dios está cerca, siéntelo.
- Debes ser conductor de paz.
- Descubre a las personas por sus obras.
- Da un paso y ya has comenzado a caminar.
- Dale gracias a Dios porque te quiere.
- Debes reflexionar, serás.
- ¡Don de Dios es la vida!
- Da incluso de lo que necesitas.
- Demuestra gestos de entereza.
- Día tras día descubre tus valores.
- Debes estar cerca de las cosas para comprenderlas.
- Dignifica tu ser espiritual.

- Deja espacio a tu espíritu.
- Dios te ofrece lo infinito.
- Dar vueltas sobre si es cortedad.
- Dame Señor mente clara para perdonar.
- Dirige tus sufrimientos.
- Dios es amor.
- Déjate llevar por Dios.
- Debo rezar a María.
- Dar la vida es ¡VIDA!
- Debes dar cara al mal.
- Demuestra tu cristianismo por la alegría.
- Deja espacios a la oración.

E

- El buen hacer no hace ruido.
- Examina tus miradas, admira la creación.
- Encamina verdades.
- Examina tus deseos, quizás vacíos.
- Encauza tu superficialidad.
- El mundo está lleno de Dios, descúbrelo.
- Esa fuente debe causar vida y fuerza; se tu fuente ejemplar.
- En el amor a Dios no existe jubilación.
- Esmera tu conducta, se ejemplar.
- En tu intimidad sonríele a Dios.
- Esfuérzate por la unidad del SER.
- Esa flor es una de tantas finezas del Creador.
- El hombre transciende a Dios.
- El ser humano ha de sonreír a su Creador.
- En la soledad demuestra fineza al Señor.
- En tu limitación, se espiga de detalles.
- Examina el día y haz que la noche sea tranquila.
- El agua no hace distinción de clases.
- ¡Ese mar fantástico e infinito!
- El amiguismo ha de ser examinado con cuidado.
- El artista no crea, el Creador es Dios.
- Expresa alma y vida a la humanidad.
- El desertar envejece.
- El sentido de la vida es pasar del yo al tú.
- Esa vida es un don.
- Esa luz es camino de Dios.
- El morir es vivir la eternidad.
- Entra dentro de ti y vencerás obstáculos.
- Existencia humana: Dios, prójimo, naturaleza.
- En el hogar: alma, amor, ayuda, alegría.
- En caso de duda, sonríe.
- En tus sufrimientos mira la cruz.
- El paisaje es bondad de Dios.
- El tiempo no es sólo tuyo.

- El día más bello, para mí, es el día de hoy.
- El sentimiento más nefasto es el rencor.
- En silencio puedes hacer mucho bien.
- El Señor sabe mi nombre.
- Evita exigir, insinúa con delicadeza.
- Espera y confía en la oración.
- El saber ¡jamás debe ser vanidad!
- El cristianismo no ha fallado, los que hemos fallado somos nosotros.
- En tus sueños da cabida a Dios.
- El poder de Dios es amor a la humanidad y a la humildad.
- Ese Jesús, historia, fe y verdad.
- El Evangelio es palabra, ofrecimiento y verdad.
- El ruido no es camino de paz.
- ¿Eres ateo? ¿es que molesta Jesús?
- "Ecce Homo": historia, dolor, amor, suma verdad.
- Ese Jesús lleno de divinidad y humanidad.
- El rostro de Jesús respira humanidad.
- Ese Dios absoluto, ese Dios amor.
- Espolea esa conciencia mustia: anda con vigor.
- El Señor se sitúa en el espacio y en el tiempo.
- El amor de Dios se manifiesta por doquier.
- El cristiano tiende a adherirse a la persona de Jesús.
- Encarnándose, Jesús se hizo camino.
- El arte cuidado, la música y la lectura ayudan a conocer la historia.
- Esfuerza en SER por tus buenas obras.
- El tiempo es un suceder de opciones.
- En todo quehacer, espera en el Señor.
- Estimula los deseos de colaboración.
- El mayor testimonio es ayudar al necesitado.

- ¿Eres cristiano? Demuéstralo.
- El individualismo es de cobardes.
- El “yo” rompe la convivencia.
- El servicio armoniza la humanidad.
- Ese Universo debe hacerte pensar.
- El tiempo vuela con alas de esperanza.
- Entre el pensar y hablar vas haciendo historia.
- Eres un libro en blanco, rellénalo de generosidad.
- El pecado es ruptura con Dios.
- Empieza a aprender por lo sencillo.
- En vez de lamentarte, rectifica.
- Evita las “batallas” del corazón.
- El tiempo vuela y no podemos estar ociosos.
- Entre el saber olvídate de ti mismo.
- El orgullo siempre te bloqueará.
- En la tierra todo es finito menos lo realizado por amor verdadero.
- En tus decisiones ten muy presente no dañar a nadie.
- Examina tus contradicciones.
- En la naturaleza no hay nada absurdo ¿y en tus acciones?
- Expresa a los demás tus profundos sentimientos.
- El interior es el motor de las buenas obras.
- Es conveniente pensar con serenidad en la muerte.
- En tu intimidad diseña amar más a la humanidad.
- Esfuérzate en ver los signos de Dios.
- Existes por la existencia de Dios.
- El amor de si es interior y diáfano.
- Evita esa opacidad del cuerpo y haz cabida a todo sano valor.
- Escucha interiormente y se fiel.
- El bueno siempre tiene algo que dar.

- El humor es un buen diseño para la vida.
- Escucha los silencios del Señor.
- En la tormenta y bajo la lluvia también se aprende.
- Encuentra a Dios tras los inventos.
- El hombre feliz es un don para el bien común.
- Entérate de las cosas para reflexionar y colaborar.
- En el día de la paz sosiega tu egoísmo.
- Entre amigos, perdona pronto tus equivocaciones.
- El amor es servicio.
- El amor está dentro de nuestro ser.
- El camino cómodo conduce al suspenso y vacío.
- El Señor fue niño y obediente.
- En tu horario se fiel, puntual y alegre.
- Es vital saber elegir.
- En tus sueños piensa en hacer felices a los demás.
- Elegir desde Dios sintoniza con el sueño que Dios tiene conmigo.
- Esfuérzate en luchar por el Reino de Dios.
- Escucha a tus compañeros mayores y hazles recordar momentos felices.
- El tiempo, la vida,…son dones de Dios; piensa.
- En la niñez recibimos, ahora hay que dar.
- Evita ser receloso, entrega lo mejor de ti.
- El vecino espera cortesía de ti.
- Evita la incredulidad, ten sosiego.
- Enseña y ayuda a tus compañeros.
- En tus momentos de solaz, serénate.
- Envejecemos, pero ¡nunca en espíritu!
- En las horas sombrías confía en Dios.
- Evita tensar la cuerda, tendrás paz.
- En la medida que te entregues, te realizarás.

- En tu intimidad, deja huecos a Dios.
- Enfila bien el hilo de la voluntad.
- En tu hacer, que el presente sea mejor.
- Esa existencia, misterio, vida y esperanza.
- El ser humano es dinámico porque es obra de Dios.
- El ser humano es comunicación.
- Evita fijarte en las briznas de los demás.
- En cada buena obra, teje al Señor.
- Enfila bien tu objetivo.
- El hilo conduce al ovillo; la fe conduce a Dios.
- Emite palabras certeras.
- En tu oración, hilvana la vida de detalles.
- El corrupto tiene el alma apagada.
- Examina y encauza las tensiones.
- Eres un microcosmos dentro del cosmos.
- El fariseo no tiene rostro humano.
- El cuerpo tiende a la tierra pero el alma es la que lo debe salvar.
- En tu intimidad eleva tus más sanos deseos.
- En la rectitud no descuides la bondad.
- Educa el cuerpo y afina los sentidos.
- El alma ha de conducir el cuerpo, el SER.
- El cuerpo no puede traicionarte.
- El hombre es lo más noble y más perfecto de la naturaleza.
- El hombre debe atender su conciencia.
- El ser aislado, empobrece.
- Estamos encaminados a la fragilidad del SER.
- El hombre de honor ha de ser fiable.
- El cristianismo es salvación del hombre.
- El hombre debe activar la presencia de espíritu.
- El alma es incorruptible, siéntela.

- Eres hombre racional y debes tender a la perfección.
- El ser humano es libre para aceptar a Dios.
- Entra en la esfera del amor a Dios.
- El alma está entre el universo corporal y el espiritual.
- Entra en lo más profundo del ser.
- El alma humana trasciende a Dios.
- El hombre fiel es bendición de Dios.
- Esfuérzate por todo cuanto una.
- El alma ha de ser apoyada por la FE.
- El Reino de Dios ha de trastocar radicalmente los valores.
- Examínate por qué te molesta Dios.
- El mundo secularizado no sabe dónde apoyarse.
- El museo nos recuerda la creatividad del hombre y de Dios.
- En las tareas comunes “arrima” el hombro.
- Esfuérzate en todo lo que una.
- El día y la noche son momentos de reflexión.
- En tus pruebas no digas “aguantar”, sublímalo.
- Estamos llamados a respetarnos.
- El vacío espiritual desvirtúa la razón de ser.
- El mundo te ofrece mucho, aprende a saber elegir.
- En tu limitación haz crecer el corazón.
- En tu vida no puedes olvidar la persona de Jesús.
- El propio dolor ayuda a comprender el de los demás.
- Entrega es fuerza y gracia del Señor.
- En tu trabajo transmite vitalidad.
- El universo es un llamamiento a la adoración.

- El camino de la felicidad es la fe en el Creador.
- En todo camino, gratitud y esperanza.
- En el crecer haz fuerte el querer.
- En tus actividades no descuides los momentos de silencio.
- Estemos muy atentos a las falsas ideas.
- El hombre marca la marcha de la humanidad.
- El hombre se va haciendo pero necesita buenos materiales.
- ¡Ese Dios de vida que es mi esencia!
- Edifica la vida con temple.
- En el mismo momento que te aíslas, se empobrece la humanidad.
- El tiempo también es de mis hermanos.
- Entona en tu interior plegarias a Dios y a María.
- El testimonio ejemplar lo precisa la humanidad.
- El buen gusto hace medir las palabras.
- Estudia a las personas para agradarlas.
- En la decoración no olvides detalles que trascienden a Dios.
- Eres un ser lleno de potencialidades, agradécelo.
- En vez de gritar pule tus impulsos.
- El orgullo te impide decorar tu alma.
- Escenifica la vida con lo mejor de ti.
- En toda escena respeta las sensibilidades.
- En el teatro de la vida se ayuda.
- Expresa arte y finura de alma.
- Escenifica la vida con nitidez.
- En toda escena examina tu debilidad.
- El mundo es un escenario, se tu un buen actor.
- En todo acto manifiesta mesura.
- El artista cristiano respetará más al público.

- En vez de comparar considera tu debilidad.
- Estate alerta a las trampas de la sociedad.
- En tus perspectivas ten presente a Dios.
- Estimar a las personas es realizarte.
- El cristiano no puede ser indiferente a los sucesos.
- El irreflexivo es insoportable.
- En tu camino: escucha, observe y huele la fragancia del Creador.
- Evita amargarte y amargar a los demás.
- En toda consideración siente la estela del Señor.
- El tiempo perdido hoy lo notarás mañana.
- El centro educativo ha de ser entrenamiento a la vida.
- Examínate y “frena” este mundo secularizado.
- El pan fue un día semilla.
- El progreso precisa reflexión.
- En la familia se va gestando la FE.
- El crecimiento requiere cuidados y atención.
- El valor de la Iglesia es vivir el Evangelio.
- El artista cristiano es coherente con sus sanos valores.
- En tus estudios y trabajos no te evadas.
- En el camino profundiza el estilo.
- En tu ideal, selecciona.
- En tus juicios no tildes fácilmente.
- El fin tiene principio, dale sonido.
- En tus estudios, SERIEDAD.
- Ese Jesús que busco sin saberlo.
- Evita señalar a nadie, revisa tu hacer.
- Expresa tu acento en la inspiración.
- En tus ritmos que cuenten tus buenos amigos.
- El desorden corta todo ritmo.
- El ritmo requiere voluntad.
- El aprender necesita motivación.

- El arte es el ritmo de la historia.
- En el horario cabida a Dios.
- En tu trayectoria: observa, medita, respeta espacios…
- En la diversidad mantén firme tus creencias.
- El cielo despejado me ayuda a matizar responsabilidades.
- En la música y la vida administra los tiempos.
- Evalúa los tiempos y los ritmos y admira al Creador.
- Elige el lugar adecuado para tu reflexión.
- En tus estudios ten cerca el diccionario.
- Entérate del significado de los pobres, no seas remiso.
- Estudia con entusiasmo creador.
- Evita la pereza, el desorden, la improvisación.
- En tus negocios, justicia.
- El saber supone querer.
- En cada estación está el encanto de Dios Creador.
- Estudia tus limitaciones.
- En tus gustos se selectivo.
- Evita fragmentar los hechos.
- Ese Sol, fuerza del Señor.
- El equipo precisa a todos.
- En tu conversación elige las mejores palabras.
- El niño tiende a copiar, siéntete responsable.
- El buen ejemplo refuerza la conciencia.
- En tus opiniones da cabida a Jesús, ten fe.
- Es una realidad el hambre de la humanidad y el HAMBRE de Dios.
- En tus sentimientos no olvides la piedad.
- En tus silencios sé sincero.
- El buen ejemplo es herramienta veraz.
- En el descanso examínate…, ten paz.
- El equilibrio es sensatez y lealtad.
- El camino real es el que ha sido pensado.
- En tu comportamiento ten presente a tu amigo Jesús.

- Expresa la vida desde el corazón.
- El tiempo perdido es ofensa a Dios.
- Evita relativizar, anda en verdades.
- Educar en monotonía es frustrar ilusiones.
- Enseñar es el arte de ayudar a descubrir.
- El esfuerzo siempre será premiado.
- El tiempo gobierna los espacios.
- El esfuerzo es propio del ser humano.
- En tus relaciones no ladees a Dios.
- Estructura la vida, llénala de ideales.
- El tiempo dedicado a los hijos es fundamental.
- En tus ideas pon buen humor.
- Equilibrio es moderación.
- El trabajo es uno de los regalos del Creador.
- El egoísmo es negación de Dios.
- Educar es extraer lo mejor y conducirlo.
- Examina las costumbres y vivifícalas.
- El “todo vale” es inacción, negación y fatalidad.
- Educa tu voluntad, vigila los compromisos.
- Evita minusvalorar a nadie.
- En tu aprendizaje ten atención y agradece la ayuda.
- El día de hoy no viene sólo, ya comenzó ayer.
- En las crisis revaloriza los valores espirituales.
- El individualismo es retroceso.
- En el mundo hay más de 311.000 soldados niños.
- Educa y evitarás las cárceles.
- En tu diario escribe, cada día, la palabra ENTREGA.
- Examina que tu intención sea acogida.
- En tu oración no olvides a los desamparados.
- Esposo de la madre de Dios, San José.
- Es un don sonreír desde el corazón.

- Evita ser brizna, moldea el ego.
- Enciende una luz, cree en ella.
- Evita ser melindroso y ten sanos estímulos.
- Estimula siempre la ilusión de hacer el bien.
- Empuja tu corazón, encáuzalo.
- En tus fantasías da cabida a la oración.
- El directivo, ante la duda, debe preguntar a los obreros.
- El ignorante es atrevido porque ante la duda no piensa.
- El cisne me recuerda repasar mis modales.
- En la equivocación siente la limitación.
- En tu deber, limpieza y orden.
- El deber considéralo sagrado.
- El deber lo esperan los demás.
- El cristiano debe evangelizar en todo lugar.
- Evita dictar a nadie, entra en tu interior.
- El dolor debes encajarlo, es prueba de vida.
- En tus palabras: lacónico, certero, lúcido y ejemplar.
- En su soledad Beethoven creó alegría y melodías.
- Escucha el consejo de tus padres.
- Es de inteligentes repasar la vida y volver a tener ilusiones.
- El poder de la información se debe revisar y sopesar.
- Escucha los “silencios…” de la propaganda.
- El monopolio de la información no es justo ni democrático.
- El estado no puede ser partidista.
- Es muy necesaria la cultura para detectar las falsedades.
- El Evangelio es constructor del Reino de Dios.
- El “peso” de la publicidad no puede ir contra ti.
- Elabora minuciosamente la información religiosa.

- Evita toda confusión, se crítico.
- Educa los sentimientos, no seas animal.
- Evita ser del montón.
- El público debe ser informado pero no a cualquier precio.
- Evita las noticias que provocan pasiones.
- Evita dramatizar por intereses.
- Evita manipular la escena y el ruido.
- Evita que los niños estén tensos.
- El oyente no puede resignarse al “come y calla…”
- En toda información, respeto a razas y pueblos.
- Evitar querellas y fuerza, que obre la justicia.
- En la información investiga su procedencia.
- El arte es transmisión de sensibilidad y cultura.
- En tu información: ofrece, respeta.
- Escucha atentamente.
- Elige con cuidado los sectores de convivencia.
- En internet matiza lo que se ve o escucha ¡no seas mona!
- En los espacios siderales e informáticos se puede sentir a Dios.
- En la era digital hay peligro de aislarse.
- Evita caer en la inercia vacía de valores.
- Encendamos destellos de perdón.
- En el hogar es donde se “cuecen” los valores cristianos.
- El mundo corre veloz y nos olvidamos de las señas de identidad.
- Eduquemos en responsabilidad.
- Evitemos personalismos.
- El sano ejemplo de tu amigo es chispa a imitar.
- Estar atentos a Dios es ser hijos agradecidos.
- El artista suele plasmar lo que siente y vive.
- El regalo de la fe hay que ejercerlo y brindarlo.

- Examina tu fe ante una obra religiosa.
- Expresa hacia los demás tu fe, nárrala.
- Escribe una poesía ante una obra de arte de Jesús.
- El gusto por el gusto es negación.
- Educa la sensibilidad para apreciar el arte y sentirlo.
- El Señor hace crecer y tú debes hacer.
- El camino te será agradable si eres sensible a detalles.
- ¿Eres sordo a las señales de Dios?
- Enmudece ante tanta belleza creada por Dios.
- Expresa naturalmente tu riqueza interior.
- Evita aseverar en las apariencias.
- Elige lo mejor de ayer y de hoy y el mañana será aún más hermoso.
- Evita chapuzas en tu vida.
- En tu "código de barras" identifícate ¡PERSONA RESPONSABLE!
- En la calidad de vida no descuides el gusto por el arte moderado.
- El hombre siempre será rescatado por Dios.
- El hombre es más que razón.
- El egocentrismo es la negación del otro.
- Esos ocios hacen malograr tu existencia.
- El creyente camina con visión de futuro esperanzador.
- El mejor sueño: irse a dormir con la conciencia tranquila.
- El respeto se gana.
- En tus ratos libres se fiel al horario.
- El corazón es misterio y Dios el amor.
- El ser humano es arraigo de Dios.
- El ser humano es arraigo de Dios.
- El compromiso ha de ser puro y responsable.
- En tu deber camina por la línea más recta.

- En tu trayectoria descubre a Dios.
- En tus perspectivas acepta la realidad.
- Exterioriza tu fe con visión de futuro.
- En tu andar siempre recto amar.
- El esfuerzo lo necesita el niño, el joven, el adulto y el anciano.
- En tu cumplimiento tranquilizarás el alma.
- En tus compromisos no comprometas a otros.
- Entre amigos busca lo que une.
- El ídolo dinero te compromete y nunca te hará feliz.
- Esmera y vivencia los valores con armonía.
- El dinero es un buen sirviente pero también un mal amo.
- Esmera la mirada y tendrás sosiego.
- En tus negocios vigila esa ética.
- En los ojos verás verdades, vida y paz.
- Esmerarse es de almas nobles.
- El cielo está lleno de misericordia y bondades.
- En la familia: ayuda, paz, orden y buen humor.
- En familia se debe orar.
- Eres un invento del Creador.
- Escala con la mirada puesta en Dios.
- Ese libro, ese boli, esas zapatillas,… es fruto del trabajo oculto de los demás.
- Escucha cada día a Dios en la oración.
- Enséñame, Jesús a mirar con ojos claros y puros.
- Esfuérzate en imitar a Jesús.
- Esponja tu corazón y enriquece tu interior.
- Examínate de tu amor propio.
- El Señor no pasa de nosotros ¿y tú?
- Esa libertad que debes formar.
- En el camino desapacible pon luz.

- Espíritu e imagen de Dios somos.
- Ese pan que me sustenta.
- ¡Esa belleza creada!
- El hombre es más admirable que las estrellas.
- Evita vivir dos instantes a la vez.
- En la oración enriquece el silencio interior.
- El cielo también está aquí, en el hombre y la mujer.
- El saber es innato en la persona.

F

- Fe ese regalo del Señor.
- Firmeza siempre caminar en sanos valores.
- Fe en seguir los pasos de Jesús.
- Feliz seremos si cumplimos el deber.
- Fácil es equivocarse y de sabios rectificar.
- Fineza es mirar con delicadeza.
- Fineza es orar a Dios.
- Fineza es saludar cortésmente.
- Fineza es medir las palabras.
- Fineza es ayudar en el hogar.
- Fineza es dar sin recibir.
- Fórmate en valores espirituales.
- Fundamental la verdad en el Señor.
- Fuerte y fiel en cumplir la tarea.
- Frente a mentiras la verdad de Cristo.
- Fíate, abandónate en Jesús.
- Fidelidad en el amor y mutuo respeto.
- Fecunda será tu vida si te fías de Dios.
- Fiel en tus amistades.
- Fíate de la verdad de Dios.
- Forma tu conciencia.
- Frente al ambiente hostil no desviarse del buen camino.
- Fronteras, nunca con nadie.
- Fundamenta la esperanza en la fe y la caridad.
- ¡Fe, esa fuerza de Dios!
- Funda la esperanza en la misericordia.
- Favorece la labor a vecinos, amigos, inmigrantes…
- Formalidad a la cita acordada.
- Forma la libertad.
- Fiesta siempre en tu alma.
- Fíate de Dios y haz memoria de sus bondades.
- Facilita las cosas a todos.
- Feliz es quien cumple la voluntad de Dios.
- Feliz serás si sabes compartir.
- Fúndate en Cristo.
- Forma la conciencia.

- Fatalidad es tener amigos sin valores religiosos.
- Forma la voluntad.
- Franquea el umbral de la animalidad.
- Fomenta la lectura y el arte.
- Fuente es la fe de Dios.
- Funda servicio y esperanza.
- Fertiliza tus obligaciones.
- Fomenta los silencios y saldrás airoso.
- Fundamenta la inseguridad en la fe.
- Fundamenta la vida en salir de ti y darte.
- Fiel siempre a tus nobles propósitos.
- Fundamenta tu camino en el servicio y honestidad.
- Fuerza interior para amar y servir.
- Funesta es la envidia.
- Firmes en la oración.
- Fecundo serás si respetas y sirves a la humanidad.
- Flor: fragancia, belleza, color.
- Fomenta las habilidades.
- ¡Fascínate ante tanto don del Señor!
- Familia, germen de la sociedad.
- Fuerte en el Señor.
- Fidelidad en trabajo y amigos.
- Fortalece la debilidad humana con esperanza y vigor.
- Finaliza tu deber bien realizado.
- Finaliza los cursos en paz y satisfacción.
- Firmes en la fe.
- Fiel a los ritmos del trabajo.
- Frente a la lección: escucha, leer, resumir.
- Forma bien tu cabeza, no seas naipe.
- Fantasía, condúcela.
- Fecundo has de ser en buenas obras.
- Fórmate para ser útil a los demás.
- Forma esa voluntad que necesitas.
- Forma la libertad, personalidad y hábitos en el trabajo.

- Facilitar es querer esforzarse.
- Fundamenta con claridad tus ideas y valores.
- Fórmate para decidir las decisiones.
- Firma un pacto entre la vida y el sentir.
- Fidelidad significa rectitud.
- Formula normas para el camino.
- Forma tu mente y alma para aceptar lo razonable.
- Fe y fuerza en ese Niño Dios.
- Fe que hace admirar los dones.
- Fragmentar la noticia es delito.
- Fray Angélico, artista pintor que ayuda a pensar y admirar.
- Fe = camino de esperanza.
- Flexible en la comunicación.
- Fundamenta la vida en “vaciarte” por los demás.
- Fórmate y planifica tu vida.
- Fascínate por la vida, hazte merecedor de ella.
- Flor, imagen y olfato del Creador.
- Frágiles somos sin la ayuda del Señor.
- Frustrar un nacimiento es el cenit del egoísmo y negación.
- Familia sana es la que ríen juntos.
- Forja la vida sin olvidar el entorno.
- Fundamentalmente somos seres espirituales.
- Fleta sanos valores desde tu interior.

G

- Guarda los dones en silencio.
- ¡Gracias Dios por los dones!
- Gánate la confianza por tu bien obrar.
- Girar en torno a ti mismo es empobrecerse.
- Goza haciendo el bien.
- Glorifica a Dios tras lo creado.
- Gira a tiempo ante amigos sospechosos.
- Guarda algo para los necesitados.
- Guarda y cumple los mandamientos del Señor.
- Garantiza tu buen comportamiento.
- Ganarás el pan con el sudor de tu frente.
- Grandeza de miras.
- ¡Gracias! Es algo que siempre debes dar.
- Goza de la vida compartida sin egoísmos.
- Guarda pero se sensible con los desafortunados.
- Guía al ciego de espíritu.
- Gobernar es respetar a los subordinados.
- Guarda tus sanos sentimientos en tu corazón.
- ¡Gracias! Por la alegría de los demás.
- ¡Gracias! Señor porque me alargas la vida para hacer el bien.
- ¡Gracias por la vista y los sentidos!
- ¡Gracias por las buenas amistades!
- ¡Gracias porque creo en ti Señor!
- ¡Gracias! Por la fe; haz Señor que la sepa transmitir.
- Gasta y comparte la vida haciendo el bien.
- Gobiérnate a ti mismo y aumenta tus posibilidades.
- Garantiza lo pactado.
- ¡Gracias! Por el bien que he podido realizar.
- Guarda los secretos confiados por los demás.
- Girasol debe recordarte girar hacia Dios.
- Genera confianza y honestidad.

- Gota a gota ves creciendo ante el Señor.
- Gánate la vida con esfuerzo y lealtad.
- Gratitud hacia los demás.
- Gracia de Dios adquirirás si frecuentas los sacramentos.
- Girar a tiempo es necesario.
- Guerrea en tu interior y se fuente de espíritu.
- Gastar tiempo con los demás es una obligación.
- Gratitud, amabilidad y cortesía debes tener con todos.
- Guarda en tu interior tus mejores recuerdos.
- Gente, masa, aglomeración que no debes colaborar.
- Gris, color que no define tu personalidad.
- Gólgota, ese monte donde fue ajusticiado Jesús.
- Guerras lo más atroz de la humanidad.
- Garantía tu sello de identidad.
- Guía tus sentimientos con responsabilidad.
- Guía a tus amigos en sanas costumbres.
- Guarda el orden y ganarás tiempo.
- Grande o pequeño, bello o feo… todo es obra del Creador.
- Gusta orar y meditar.

H

- Haz de la existencia un ¡Gracias Señor!
- Haz historia de tu sana existencia.
- Haz triunfar tu corazón, hazlo latir.
- Haz de la vida relación con Dios.
- Haz que mane en ti servicio y solidaridad.
- Hablar del agua sobre su composición, no apaga la sed.
- Haz de mi un surtidor de dádivas y bondades.
- Haz de la aguas melodías al creador.
- Haz de la tierra un cielo.
- Haz presente a Dios con tus gestos y ejemplos.
- Haz del arte vida y reflexión.
- Humor sano que nunca debe faltar.
- Has recibido mucho de Dios.
- Habla mentalmente con Dios, respetarás lo material.
- Haz que vibre en ti el Señor.
- Haz historia por el sendero que conduce a Dios.
- Historia sin Jesús es fatalidad.
- Hace más de 2.000 años nació el hijo de la ¡VIDA!
- Haz historia junto al actor de lo creado.
- Haz aprender todas las posibilidades.
- Haz rendir las cualidades que Dios te ha regalado.
- Haz una alianza entre el saber y el dar.
- Haz que ruede el mundo con tus buenos y sanos servicios.
- ¿Has pensado que somos poca cosa?
- Haz un bosquejo de la FE.
- Haz de tus sueños realidad.
- Hambre de Dios debes tener.
- ¡Haz Jesús que ame la verdad!
- Hay muchas maneras de alcanzar el objetivo pero debes pensarlo.
- Hazte amigo de tus nietos, te recordarán.

- Haz memoria de los que te hicieron triunfar.
- Has tenido éxitos y fracasos, pero has salido airoso, recuérdalo, avanza.
- ¿Has vencido la tristeza? Véncela.
- ¿Has descubierto algo bueno hoy de ti?
- Haz una oración por los difuntos.
- Haz de los años servicio y amistad.
- Has vivido mucho, ofrece tus conocimientos.
- Hay jóvenes que están peor que nosotros, se generoso, da gracias.
- Haz feliz a los demás.
- Hila tú interior y tejerás una sociedad sana.
- Haz bien el primer nudo y no descuides el último.
- Hila bien tu vida, no te dejes llevar de lo material.
- Hila con claridad tus pasos.
- Hila el tejido de la vida hacia los demás.
- Hila tu mirada hacia el Creador.
- Haz que todo conduzca a Dios.
- Hila tus buenos pensamientos.
- ¡Honor! ante todo.
- Hila la paz con la comprensión.
- Hilar es construir, ¡construye el querer!
- Hila fina tu vida y teje la amistad.
- Hazte querer por tus buenas obras.
- Hila en profundidad los detalles cotidianos.
- Haz partícipes a los demás de tus alegrías internas y externas.
- Haz vibrar tu dignidad.
- Haz fácil la vida con tu ejemplar testimonio.
- Haz presente el espíritu y eleva el instrumento del cuerpo.
- Hombre-mujer lo más bello creado por Dios.
- Hombre, tiempo y eternidad, materia y espíritu.
- Haz méritos, pero es Dios el que te salva.

- Haz partícipes de tus talentos a los demás.
- ¿Hemos perdido la alegría de dar?
- Haz de ti herramienta que impulse dinamismo.
- Haz que los niños sean bienvenidos a este mundo, preludio de eternidad.
- Haz brotar espigas y flores de buen hacer.
- Haz VIDA lo que vives en tu interior.
- Haz presentir los valores eternos.
- Haz lucir los valores espirituales.
- Haz pasar las cosas por el corazón.
- Hemos de reaccionar ante toda doblez.
- Hacerse es dejarse formar.
- Hacer el bien es hacer crecer a la humanidad.
- Haz de esta vida méritos para la otra ¡VIDA!
- Hace tiempo aprendiste, ahora hazlo rendir.
- Haz de la materia eternidad.
- Haz vibrar tildes de bondades.
- Hiciste Señor lo creado, ayúdame ha acrecentarlo.
- Haz lo que haces, sin correr, llegarás antes.
- Historia = pasado y presente; construye el mañana mejor.
- Haz de tu entorno un cielo.
- Hoy es otra realidad de mi vida.
- ¡Haz crecer los dones del Creador!
- Haz rendir lo aprendido.
- Haz realidad lo meditado en la oración.
- Hoy día sobra erudición y nos falta veracidad.
- Hoy necesitamos discreción y serenidad.
- Haz agradable el existir.
- Haz de la vida y la oración un jardín muy feliz.
- Haz balance entre los aciertos y los fallos.
- Habla más el ejemplo que la palabra.
- Haz del día arte y de la noche poesía.

- Haz que cuaje en ti la misericordia.
- Hombre de los proyectos divinos fue San José.
- Haz realidad los fantásticos deseos que rumian en tu corazón.
- Haz mover el mundo por la fe y la esperanza.
- Hurga en tu interior y motiva esos nobles sentimientos.
- Hay que conocer los propietarios de la información para denunciar los errores.
- Habita la tierra rodeándola de sanos sentimientos y de paz.
- Honra y demuestra claridad y ética en la información.
- ¿Has rezado hoy? Hazlo esta noche.
- Haz “clic” y mira la riqueza de la naturaleza.
- Hay amigos atrevidos y desaprensivos, debes separarte de ellos y darles ejemplo.
- Homero, entre tantas frases, dice: La juventud tiene el genio vivo y el juicio débil.
- Humildad, virtud que necesita la humanidad.
- Ha transcurrido el día ¿le has dado GRACIAS a Jesús?
- Has de ser siempre positivo y lanzar ilusiones.
- Haz fuerte esa FE, ponla al servicio de la cultura.
- Haz de la verdad amor y justicia.
- Haz la vida hermosa.
- Hemos sido llamados al don de la vida.
- Haz salir de la pobreza a todo ser humano.
- Hoy todo cambia veloz, no cambies tu fácilmente.
- Hagamos que el niño no esté rabioso o enfadado; hacerle ver las situaciones.
- Hazte entender por las ideas sanas y claras.
- Haz que tus sueños alcancen perspectivas generosas.

- Haz uso de tu autoridad como servicio.
- Haz más que dar; date.
- Hazte sujeto de toda confianza.
- Hagas lo que hagas hazlo con sano amor.
- Habrá paz si hay VERDAD, JUSTICIA Y SOLIDARIDAD.
- Hay muchos desafortunados, agradece los regalos que Dios te ha dado.
- Haz que las cosas y sucesos sean mejor.
- Haz Jesús, que nunca pierde la sana alegría.
- Haz de la VIDA esperanza.
- Hoy puede ser que sientas a Dios.
- Haz que despierte ese corazón.
- “Hágase Señor tu voluntad”
- Has de tener sanos ideales.
- Hay tiempo para todo: para trabajar, descansar, leer y orar.
- Hoy he soñado que Dios me llama a superarme.

- Ilumina la existencia de detalles.
- Interioriza la persona, la harás universal.
- Imita la risa franca de los niños.
- Insinúa sanos caminos.
- Insinúa a los niños la necesidad de orar.
- Insinúa paz en tu entorno.
- Infórmate pero saborea a Dios.
- Identifícate de las razones del Señor.
- Inteligencia, don que hay que saber utilizar.
- Ignorar a otro es debilitarte.
- Intuir a Dios tras los sucesos de la vida.
- Imita a tantos santos que han seguido a Jesús.
- Interrumpe tu quehacer si alguien te llama.
- Inspírate en tus visitas a museos.la decía
- Izar debes la bandera con tus sanos ideales.
- Imita lo bueno de los demás.
- Istmo has de ser para unir los corazones.
- Ignacio de Loyola decía: EN TODO AMAR Y SERVIR
- Interiormente has de ir gestando tu vida.
- ¿Indiferente? Pues eres muy poca cosa.
- Insignificante una ameba o protozoo, pero Dios en lo creado.
- Innata en ti ha de ser la caridad y perdonar.
- Instante también es parte del tiempo que tantas veces compromete.
- Interioriza la viveza del personaje.
- Isla tiene su encanto, pero poco harás en ella.
- Inventar situaciones es necedad.
- Inmaculada es la Madre de Dios.
- Inmortaliza tus obras realizadas por amor a Dios.
- Inmoral son las falsas noticias.
- Ilusiona con la creatividad.

- Infalible sólo es Dios.
- Introduce a Dios en tu ritmo de vida.
- Imagen, eso que vale más que miles de palabras.
- Impresiónate ante las maravillas de lo creado.
- Inclina las rodillas ante el Señor.
- Impulsa el cielo ya en la tierra.
- Informa debidamente la Palabra de Dios.

J

- Jesús fue despojado de sus vestiduras.
- Jesús es la respuesta de nuestro ser.
- Jamás te endurezcas, canaliza tus saberes.
- Jamás cierres el grifo del buen obrar.
- Jamás debes tener enemigos.
- Jamás seas negativo se manantial de luces y sanas ideas.
- Jamás seas obstáculo a nadie.
- Jamás desencanto.
- Jamás causes mal a nadie.
- Jamás sientas el ocio en tu vida.
- Jesús vive en toda acción noble.
- Jesús está en esa flor, en los mares, en la lluvia…
- Jesús preciso orar en Getsemaní.
- Jesús de Nazaret: Dios-hombre, hombre-Dios.
- Jesús dignifica el género humano.
- Jesús es de actualidad y lo necesito.
- Jesús, la misma belleza.
- Jesús, lo más profundo.
- Jesús, la misma perfección.
- Jesús, fuerza y esperanza.
- Jesús, humano divino.
- Jesús, mi norte mi brújula.
- Jesús, historia de amor.
- Jesús el ECCE HOMO.
- Jesucristo ha resucitado.
- Jesús, el sin pecado.
- Jesús, es la suma culminación.
- Jesús, cosmos y cercanía.
- Jesús, la gran armonía.
- Jesús, el amor palpable.
- Jesús, luz de mi alma.
- Jesús, la plenitud.
- Jesús, el sentido de mi vida.
- Jesús, la misma comprensión.
- Jesús, horizontalidad y verticalidad.
- Jesús vivió y sufrió las penas de su tiempo.
- Jesucristo, el ayer, hoy y mañana.
- Jesús, el incomprendido.

- Jesús, resplandor del mundo.
- Jesús vivió lo que dijo.
- Jamás opacidad.
- Jamás sabrás si no dedicas tiempo esfuerzo y voluntad.
- Joven da sentido a tu quehacer no puedes vivir aburrido.
- Javier, santo jesuita, patrono de las misiones.
- Jesús, es la misma misericordia.
- Jesús, mi amigo.
- Jesús cuenta contigo para hacer un mundo mejor.
- Jubilación es una oportunidad más para aprender.
- Jamás violentar a nadie.
- Jamás debes utilizar a nadie.
- Junta las manos para rezar y ofrecer.
- Joven, hilvana con tesón los valores humanos y espirituales.
- Jamás te apoderes de nada ni de nadie.
- Jesús vino a alentarnos y salvarnos.
- Jamás seas un ser “roto”, robustece la fe.
- Jamás vivas a espaldas de la sociedad.
- Jamás inquieto por nada, examínate.
- Juego y diversión con moderación.
- Jamás avanzarás si no cuidas los detalles.
- Jamás tengas vergüenza de ti mismo.
- Jamás estafes, obra siempre con rectitud.
- Jamás te desorientes, conduce la brújula hacia Dios.
- Jamás crecerás si tienes vacío el corazón.
- Jesús riega vida en ti.
- Jamás permanecer estático, la naturaleza es dinámica.
- Jactarse, ¡nunca!, agradecer las cualidades y ser útil.
- Joven o viejo, no importa, lo que cuenta es estar unidos con Dios.

- Jamás serás feliz si no te entregas a los demás.
- Jamás te opongas por sistema, rectifica.
- Justicia es la búsqueda de verdades.
- Jamás evadas tus responsabilidades.
- Jamás en el juego ha de haber coacción.
- Joyas, riquezas y posesiones hacen un ser banal.
- Jamás te apartes de la realidad.
- José, padre de Jesús fue justo, fiel, prudente, humilde…
- Joven siempre por dentro.
- Jugar con el público es de cretinos.
- Jamás “robes” el tiempo a los demás.
- Jamás te realizarás si no luchas contra la vaciedad.
- Jamás sea el “obvio”, escusa.
- Jamás deben haber barreras generacionales.
- Jesús, gracias por la vida y los dones.
- Jesús, auméntame la esperanza.
- Jesús, que las olas me recuerden la constancia.
- Jesús, que nunca me arrepienta de mis palabras.
- Jesús, tú lo sabes todo.
- Juan de Juanes; conoce las pinturas e inspírate.
- Juan Sebastián Bach, genial músico. Escucha sus obras, te ayudarán a reflexionar.

- ***No andes a ninguna parte, decide elegir una frase y que sea la decisión del camino, día a día.***

- ***No lo olvides, necesitamos:***

REFLEXIÓN Y SILENCIO

L

- La vida no puede ser triste, pues es de Dios.
- Las flores me hacen descubrir la presencia de Dios.
- Las flores crecen en silencio.
- La fuerza de un alma pura está en el corazón.
- Limpia todo egoísmo.
- La economía vacía a Dios.
- Las metas se consiguen con ejercicio y voluntad.
- La ciencia es ocasión de repasar los dones de Dios.
- Las olas son melodías del Creador.
- La tercera edad no es decadencia, es crecimiento y honor.
- La vida no es para el "retiro", debe ser crecimiento.
- Los detalles y las finezas nos relacionan con Dios.
- Los miedos son falta de fe.
- La muerte no es un absurdo, es la plenitud.
- Lo temporal se desvanece, lo espiritual permanecerá.
- La vida es finita, Dios infinito.
- La vida es regalo de Dios, ofrécela con generosidad.
- Libérate en las obras de caridad.
- La fe es la única que nos hace ver a Dios en su creación.
- La vida es una esfera que debes rodear.
- La tristeza consume, la alegría es flor de vida.
- La serenidad es un gran don.
- La alegría decora la convivencia.
- La amabilidad, eso que debes regalar.
- La ancianidad es dádiva de Dios.
- La fe es gratuita, ¡gracias Dios!
- La esperanza, ese regalo de Dios.
- Los ojos son bondades del alma cristalina.

- La misericordia de Dios es amor.
- La fe dinamiza la existencia.
- La austeridad de vida te hará fuerte.
- La noche, para mí, es reflexión.
- La norma es orientación, agradécela.
- La armonía precisa sensibilidad.
- La Encarnación es clave en nuestra existencia.
- La fe es un diálogo con Dios.
- La fuerza más potente, la FE.
- Los padres son joyas de la sociedad.
- La vida del cristiano debe ser sugerente.
- La vida es un estadio lleno de posibilidades.
- La vida debe ser solaz y entrega.
- La brusquedad no conduce a nada bueno.
- La vida es abrir camino.
- La Encarnación es consolación y el mismo amor.
- La historia de Jesús está esculpida en el arte.
- Las parábolas son flores de Dios.
- La historia de Jesús es maravillosa, única.
- La palabra de Dios es moderna.
- La historia de Jesucristo ha elevado la humanidad a lo más alto.
- La fuerza de la libertad redita la fe de Jesucristo.
- La cruz inunda al mundo de fe.
- La historia de la humanidad, sin Jesús, hubiera sido fatalidad.
- La figura de Jesús es fuente inagotable de inspiración.
- La “gloria” de Dios es efímera.
- La historia de Jesús conduce a la verdad y a la vida eterna.
- La fe no puede ser velada.

- La vida y la muerte de Jesús fue por amor a la humanidad.
- La iconografía de Jesús es incontable.
- La vanidad te impedirá SER.
- Libertad, palabra delicada.
- La existencia no es puramente terrenal.
- Las dudas pesan más que la razón.
- La verdadera contemplación es la que se nutre de fe y ayuda.
- La caridad debe ser preventiva.
- Los bienes creados deben llegar a todos.
- La inteligencia es un don, hazla servicio.
- La vanidad es vaciedad y negación.
- La paciencia y la constancia siempre las apreciarás.
- Las ciencias deben ayudarte a conocer y profundizar en Dios, creador.
- Los momentos son únicos, no hay instantes vacíos.
- La naturaleza siempre te hará pensar.
- La vaciedad de las cosas te impiden conocer.
- La intimidad divina es el don de la libertad.
- La eternidad se merece día a día.
- La armonía ayuda a dar sentido a la vida.
- La excesiva diversión provoca dispersión y vacío.
- Los demás esperan de ti generosidad y sensibilidad.
- La vida tiene sentido si se entrega a los demás.
- Los miedos hay que examinarlos con rapidez.
- La ambigüedad es cobardía.
- La Cuaresma es tiempo de penitencia y reflexión.
- Las buenas notas comienzan en el primer minuto del curso.

- La oración nos pone en contacto con Dios.
- La mejor opinión es acostumbrarse a reflexionar.
- Las pequeñas decisiones te van haciendo madurar.
- La jubilación es oportunidad para pensar.
- Los abuelos deben transmitir la fe a los nietos.
- Los detalles delatan a las personas.
- Lanza destellos de bondades y detalles.
- La sociedad necesita de tu experiencia y tu plegaria.
- La longevidad es regalo de Dios.
- La humanidad necesita nuestras experiencias.
- La fe es un don, ruega para que la adquieran.
- La vida, en cualquier etapa, es un gran don de Dios.
- La libertad precisa lucidez y dominio.
- Libérate de falsos "dioses", zurce tus errores.
- La acogida es acto del espíritu.
- La fragilidad hay que cuidarla con la oración y carácter.
- La vida ha de ser ofrenda.
- La persona se va haciendo, pero debe usar los medios materiales y espirituales.
- Lo carnal no puede ahogar lo espiritual.
- La existencia humana es causa del amor de Dios.
- La personalidad siempre será inacabada.
- La tela se hace de productos de la tierra, cuídala.
- Las cosas son dones del Señor, debes pulirlas.
- Los tiempos discurren día a día: hoy, mañana, pasado mañana, pero no olvides lo pasado.
- La grandeza del hombre es la generosidad.

- La persona es capaz de irse perfeccionando.
- La persona no puede ser objeto por ser espiritual.
- Los sentidos han de saberte hacer pensar.
- La inteligencia necesita el hombre integral.
- La felicidad del alma ayuda al cuerpo a dignificarlo.
- Los creó Dios hombre y mujer.
- La creación es la misma imagen de Dios.
- La destrucción del cuerpo afecta al alma.
- Libertad, don que el hombre debe formar y controlar.
- La ciencia no puede ignorar al autor de lo creado, Dios.
- Lo creado es obra de amor.
- La libertad es obra de Dios; edúcala y oriéntala.
- La actitud en la vida es de búsqueda.
- La palabra de Dios te debe interrogar y confiar.
- La fe es lo mejor que nos ha pasado en la vida.
- La misericordia debe ser mi apoyo.
- Los que te sucedan que encuentren huellas trascendentes.
- La vaciedad me hace "cosa…"
- La vida eterna no es sorpresa si vives con visión esa VIDA.
- La muerte no es derrota.
- Las ambiciones son la carcoma de los pueblos.
- La vida es una oportunidad, no la pierdas.
- La alegría y la pena es realidad de vida.
- Las fuerzas de las tinieblas nos impiden ver la claridad de la esperanza.
- Lo espiritual nos une.
- La ruptura familiar es la llaga de la sociedad.
- La muerte no afecta sólo a los demás.
- Los días pasan, ves dejando estelas a imitar.

- La vida es muy corta, entrégala, piensa en la eternidad.
- La codicia te hará infeliz en la “vida”.
- Los dones son más importantes que los talentos.
- Lo que ves, hazlo soporte de vida.
- Lucha por la integridad de tu alma, afianza la fe.
- Los miedos son falta de vida y fortaleza.
- La música es belleza, fuerza y acercamiento a Dios.
- Las olas se suceden, mira esa espuma blanca.
- La fe tiene oídos, escucha.
- La sola materia es vacío y desconsuelo.
- La verdad libra del vicio y da fuerza al alma.
- La amabilidad es fuente de vitalidad.
- La gratitud es empuje de vida.
- Lucha por SER lo mejor de ti y se generoso.
- La vida real y cotidiana precisa fuerza del alma.
- La simpatía y la bondad son fuerza a la amistad.
- La ética debe brotar de la fe.
- La suma alegría es futuro de vida.
- La convivencia supone afinar toda relación.
- La globalización destruye los perfiles…
- La “dulzura” te ayudará a respetar.
- La libertad te obliga a saber perfilar tus actos.
- La decoración ayuda a la comunicación.
- La justicia brota de la fe.
- Los sentimientos se delatan en la decoración.
- La decoración acertada todos la agradecen.
- La decoración te ayudará a la imaginación creativa.
- La casa ha de ser remanso de paz y luz.
- La mejor “decoración” son las obras bien realizadas.

- Lo que pienses dilo sin dramatizar.
- Levanta el telón de la vida y actúa con fidelidad.
- La vida son constantes escenas del día a día.
- Los demás no nos pueden hacer nuestra propia vida.
- La frivolidad conduce al vacío y sin razón.
- La fe no puede ser fría y racional; hay que sublimarla.
- Lo material nos hace desviar la atención a Dios.
- La creatividad supone: leer, tener estilo, sensibilidad, melodía, pensar…paz interior.
- La vida es un constante examen.
- Las circunstancias hay que revisarlas.
- La fraternidad de la humanidad es el sueño de Jesús.
- La ilusión y la alegría no se pueden perder nunca.
- Las limitaciones se hallan en la tierra.
- Las espigas crecerán si las riegas.
- Las alturas comienzan abajo.
- La colaboración es vida.
- La vaciedad del Señor es desorientación.
- La persona agradecida se hace querer.
- La envidia y los celos no ayudan a crecer.
- La honradez te conducirá a Dios.
- La vida debe ser congruente y armoniosa.
- Lanza siempre lazos de amistad.
- La honradez te hace SER.
- La coherencia debe guiarte a la verdad.
- La pobreza queda fuera de la globalización…
- La reflexión es vida, es necesaria.
- La simpatía la agradecen todos.
- Los niños siempre sonríen, ¿y tú?
- Las cosas pasan y debemos aprender de ellas.

- La envidia es carroña, destructora y negación en toda sociedad.
- La armonía es equilibrio, delicadez, orden, espiritualidad…
- La alegría no se compra, se ofrece.
- La vida es ritmo, compartir, avanzar.
- La música son: tonos, pausas, compases, sensibilidad, creación…
- La vida precisa de espacios para la convivencia.
- La lluvia limpia la atmósfera, hazla plegaria.
- Las CUATRO ESTACIONES son ritmos de amor de Dios.
- Lee en silencio tu interior.
- La irreflexión y distracción desvirtúa la vida.
- Las riquezas han de ser compartidas.
- La sociedad no ignora los gestos.
- Los demás perciben tu vacío interior.
- La vida es regalo, regálala tu de corazón.
- La persona que obra con corrección es sensible a su entorno.
- La constancia y la voluntad te dará frutos.
- Leer despacio es sacar rendimiento.
- La persona tiene riqueza interior que debe mostrarla y compartirla.
- Lo que tú piensas confróntalo con los demás.
- Libérate de tus “fantasmas…”
- Los hechos hay que desgarrarlos y dialogar.
- La experiencia de hoy hazla vida mañana.
- La verdad es bella, es vida.
- La realidad de la vida es lo que puedes hacer por los demás.
- Los demás también eres tu.
- La vida es un dar y recibir.
- La solidaridad no se obliga pero se educa.

- La playa está llena de granos de arena como la vida misma.
- Lo cotidiano hazlo vivo, hazlo fructificar.
- Los días han de ser diálogo y generosidad.
- Los 365 días son flores que Dios nos regala.
- La pobreza tiende a olvidar el valor de la vida.
- La fe requiere ser animada.
- La opulencia es una bofetada al necesitado.
- La madurez es camino y elección.
- La vida es esfuerzo por cumplir nobles ideales.
- La ansiedad siempre es negativa.
- Los ritmos precisan pausas y sentido.
- La vida precisa tener ideas claras y sanos valores.
- La responsabilidad es expresión de nobleza.
- La injusticia provoca violencia.
- La indignación es muy peligrosa.
- ¡Lanza símbolos de vida y de fe en el Señor!
- La mentira frustra toda acción.
- La prueba te ayudará a sacar fuerzas.
- La buena decisión supone detenerse y pensar.
- Lo que sientas interiormente, serás.
- Los halagos con frecuencia hacen daño.
- Los que te rodean agradecen tu testimonio.
- La disciplina siempre será ayuda.
- La paz no es sólo ausencia de guerra, la paz es justicia.
- Las guerras destrozan a los niños psicológicamente.
- La técnica corre rápidamente; que no sea obstáculo para descuidar a Dios.
- La vida es evolución, no te pierdas en los cambios.

- Los cuentistas se pierden en sus “caminos”.
- La pintura delata quien hay detrás.
- Lanza comprensión por doquier.
- La entrega a los demás supone tener buen corazón.
- La vida humana es acogida.
- ¡Lanza deseos de unidad!
- La belleza fácilmente se aja, el amor es eterno.
- La fe hace admirar los dones.
- Los hospitales y las cárceles te deben hace reflexionar y cambiar.
- La venganza es carcoma.
- La máquina no puede ni debe sustituir al hombre.
- Las vacaciones continuadas hacen perder esfuerzo y rendimiento.
- La vida debe ser atractiva, vivirla con estímulos religiosos.
- La mediocridad deriva en fatalidad.
- La vida precisa ir despejando dudas.
- La duda te obliga a replantear y rectificar.
- La vida es breve, la muerte es principio de eternidad; no des cabida a la duda.
- Los frutos y las flores precisan cuidados y atención.
- La Sagrada Familia ejemplo de UNION, RESPETO, DEBER Y FIDELIDAD.
- La poesía del deber es el honor.
- Las virutas son también utilizables.
- La oscuridad no está en mis pasos y obras.
- Las revistas morbosas se deben rechazar.
- Los criterios se van formando; hazlos firmes.
- La política no puede demorar las justas necesidades de la sociedad.
- Los padres deben fomentar en los hijos el

gusto por el arte, la música y la lectura.

- La información es un privilegio.
- La tiranía en la información ha de ser denunciada.
- La humanidad desorientada por falta de información despersonaliza.
- La publicidad amplía el producto; se cauto.
- La libertad de expresión no puede dominar a otros.
- Las medias verdades son de majaderos.
- La indiscreción hay que evitarla siempre.
- La justicia debe publicarse y dar presencia y veracidad.
- La noticia velada es cobardía.
- La noticia religiosa debe ser expuesta con especial cuidado.
- La Biblia no la interpretes, acéptala con FE.
- Los medios de masas no pueden “amarrar”.
- Los gestos son muchas veces mensajes.
- Las formas ayudan a toda información.
- La palabra de Dios ha de ir acompañada de testimonio.
- La técnica ha de ayudar a suavizar las relaciones humanas.
- La educación requiere ratos de silencio.
- La vida es don y esperanza.
- La informática, complemento de conocimientos.
- La información en internet, necesariamente ha de ser controlada.
- La informática es arma de dos filos.
- Las cosas han de ser aprendidas a su tiempo...
- Los móviles pueden ser muy perjudiciales.
- La elección precisa información veraz.

- La era digital “canaliza…”, utilízala como elemento creativo y selectivo.
- La Juventud es “torpedeada” por todos lados y necesitan sólidos valores por donde caminar.
- La esperanza de vida es más duradera y ello requiere sólidos compromisos.
- La familia es el lugar de los primeros sanos “chispazos” de la vida.
- Lidia los falsos criterios.
- La eternidad la vamos mereciendo ya en la tierra.
- Las comodidades frenan la voluntad.
- La desidia impide avanzar a la humanidad.
- Lo personal, vivido, es lo valioso.
- Las manos y sentimientos del artista son conducidos por Dios que actúa.
- La fe siempre será certero caminar.
- Lo artístico me ayuda a entrever a Dios.
- Las ideas sanas de los demás te deben hacer rectificar.
- Los ruidos aturden el solaz del alma.
- La vida es “provisional”, hazla cada día más digna de eternidad.
- La vida no existe, ES TU VIDA, ¡ESA VIDA QUE VIVES!
- La vida es expresión, respeto, cuidado, entrega, ¡alma!
- La naturaleza es precisión, evolución, luz, calor, belleza, acercamiento.
- La existencia no es casualidad.
- La vida es cada instante, cada momento.
- La fe no es precisamente “llamada”, la fe es la creencia firme en Dios Padre.
- Los sacramentos no han desaparecido,

simplemente andan ausentes.

- La vida no es sólo presente…
- Los demás no pueden ser ajenos a ti.
- La sociedad sin corazón carece de misericordia.
- La vida transciende a Dios, dale vivo sentido.
- La aceptación del otro te engrandece.
- Los débiles precisan más de la Eucaristía.
- La infidelidad hace correr a ninguna parte.
- La fe-ciencia no puede ser camino de confrontación.
- Lo valioso está en la calidad testimonial.
- Los padres son los educadores, los demás son solidarios.
- Los padres, los hijos y los abuelos deben ser generosos entre sí.
- Los débiles necesitan el sano coraje de los creyentes.
- Las empresas ponen resistencia a los adictos al móvil.
- Los errores son propios del camino que hay que examinar.
- Las palabras de Jesús son palabras de vida eterna.
- La vida es repetición, pero ¡apatía y monotonía!
- Lo religioso ha de ser tu trayectoria testimonial.
- La vida tiene perspectiva de un mañana mucho mejor.
- Las injusticias nos revelan trazar líneas de buena conducta.
- La empresa es un sinfín de compromisos; cumple honradamente el tuyo.
- La buena semilla es presencia de futuro.
- La principal crisis es vivir a espaldas de Dios.
- Lee el Nuevo Testamento y te ayudará a esmerar tu vida.
- La música ayuda a esmerarse en detalles y educar el oído.

- La capacidad de ser felices se alcanza compartiendo.
- La mentira rasga todo esmero.
- La vida es de todos, esmera la conciencia y hábitos.
- La rutina menguará la eficacia.
- La venganza es la misma cobardía.
- La belleza está en el corazón donde pocos saben llegar.
- La oración no está en los labios.
- La naturaleza te pide ayuda.
- La Madre de Dios es mi madre.
- Los que te rodean te ayudan a servir.
- Limpia esos ojos y usa gafas cristalinas; se nítido.
- Libertad interior y esperanzas necesita tu alma.
- La improvisación te traicionará.
- Lo que prometas, cúmplelo.
- La riqueza es un engaño.
- Los hombres hacen tanques, ¿por qué Señor?
- Luz, imagen de verdad.
- La sencillez, ¡enorme valor!
- Las aves vuelan por la inercia de Dios creador.
- Los demás esperan de ti generosidad y cercanía.
- Lo invisible lo sabemos comprender en imágenes.
- La Eucaristía, ¡fuerza y vida espiritual!
- La misma tempestad nos hace intuir al creador.
- La alegría ayuda a sentir a Dios.
- ¡Las buenas cosas me fascinan, Señor!
- La cruz no es sólo una señal.
- La vida me hace sentir a Dios, alegría, luz y cercanía.
- La humanidad precisa de fe.

- Lo que cuenta es el amor con que se hacen las cosas.
- Las dificultades hacen fuertes a las personas.
- Las cosas siempre se pueden hacer mejor.
- Los santos han sabido vivir con austeridad.
- La rutina hace desmerecer.
- La religión cristiana es una religión de gozo.
- La tristeza no cabe en mi corazón.
- La dignidad redita en ti por el amor de Dios.
- La persona reflexiva llega más lejos.
- La persona humana es finita y busca a Dios.
- Los niños tienden a imitar los modelos más cercanos.
- La Iglesia eres tú, se vivo testimonio.
- La autoridad debe ser ayuda al grupo.
- La disciplina debe ser un medio eficaz para el trabajo y en la sociedad.
- La indisciplina se vuelve contra uno mismo y con el grupo.
- La oración son flechas a Dios llenas de fe y esperanza.
- Lanza flechazos de amistad.
- La sociedad espera detalles de generosidad.
- La usura es carcoma y dañina.
- Los fondos públicos hay que distribuirlos con especial tacto y justicia.
- Lanza plegarias a Dios.

LL

- Llena ese corazón de entrega.
- Llena la mirada de Dios.
- Llena tu casa de finezas.
- Llena la vida de alegría.
- Llena la vida de candor y valor.
- Llénate de alegría, aún puedes sonreír.
- Llena tus “vacíos” de obras vitales.
- Llena ese corazón de vitalidad y entrégalo.
- Llénate de señas de identidad.
- Llena todo vacío con el ardor de tu alma.
- Llénate de energía y genera vida a los demás.
- Llénate de Dios y se ejemplar.
- Llena la vida de detalles.
- Llena el día de esperanza.
- Llena los vacíos de tu vida con cariño, bondad y fidelidad.
- Llena la mente de sanos principios.
- Llorando aprenderás a reir.
- Llenarse de Dios para sembrar paz y amistad.
- Lluvia, rocío, nieve…que refrescan y hacen pensar en el creador.
- Llama a Jesús y te abrirá.
- Llorar es también de hombres.

M

- Mi existencia es amor de Dios.
- Mima tu conciencia.
- Mira siempre la luz de las cosas.
- Mira la espuma de las aguas.
- Mira esos fenómenos ¡grandeza del creador!
- Mira lo más pequeño que grande es ante Dios.
- Mitiga los falsos deseos.
- Mira el campo y observa los matices y colores…
- Mira las plácidas aguas y adéntrate con el Señor.
- Mi identidad: agradecimiento, amabilidad, amor a Dios.
- Mi existencia la ha querido Dios.
- Mira las cosas llenas, no las veas casi llenas.
- Mira la obra creadora de Dios; colabora en esa belleza.
- Matiza tu vida y más tú alma.
- Marca fe en tus obras.
- Motiva la fe si visitas el museo.
- Mira las obras de arte y ponle imaginación.
- Mi existencia es soplo de Dios.
- Mira a Jesús tras los distintos aspectos y estilos: romántico, gótico, renacentista, barroco, moderno…
- Me pregunto, ¿quién eres tu, Señor?
- Mira los árboles, sus hojas, color, variedad.
- Muéstrate como eres Jesús.
- Me emociono ante las enseñanzas de Jesús.
- Mira la pureza, la belleza, la integridad y la fuerza de Jesús.
- Mejora el mundo, ayuda a ser.
- Me pierdo ante el universo, pero siento la obra ingente de Dios.
- Mira en el arte los diseños de Dios.
- Mira el horizonte, ves despejando tus dudas.

- Miguel Pro, jesuita, murió fusilado por defender a los obreros.
- Multiplica el amor, dándolo.
- ¡Madre de Jesús, enséñanos a conocer a tu Hijo!
- Mira ese Cristo y espera en El.
- Mira la ventana y sosiégate.
- Mañana ha de ser mejor que hoy.
- Mira con frecuencia el horizonte.
- Mira al Señor e hilarás pasos firmes.
- Muchos dan testimonio de fe, ¿y tu?
- Mira tus manos y escucha el palpitar del corazón.
- Merece los objetos deseados, pero a la vez piensa en los demás.
- Matiza tu vida interior.
- Mira al otro, somos semejantes a Dios.
- Maximiza el perdón y minimiza tu arrogancia.
- Merece ya la vida eterna con tus buenos ejemplos.
- Mira el mundo y ves viviendo la eternidad.
- Muchos no te conocen pero Dios te quiere.
- Merece la vida con esfuerzo y vigor.
- Mira esa pobreza y dolor, resígnate con Jesús a sufrir tus pruebas.
- Mira con ternura lo creado y dale fuerza.
- Motiva y perfila toda acción.
- Mi existencia tendrá sentido si afinas tu generosidad y oras.
- Muchos buscan a Dios, ayúdalos por tus detalles y ejemplaridad.
- Madurarás si te esfuerzas en ver el lado bueno del hacer.
- Mira una cruz y con serenidad guarda silencio.
- Mira el cielo, ten paz y admírate.
- Mira tu interior y serás feliz.

- Memoriza el Padre Nuestro y te hará reflexionar.
- Medita tus pasos, que sean seguros.
- Mamá, ¿dónde está Dios?
- Mima la naturaleza, ella será coherente contigo.
- Mira el pasado con gratitud y quédate con lo más acertado.
- Mira también las otras realidades.
- Mi palacio y mi vida es servir.
- Motiva tu vida hacia los demás.
- Mira la fuerza y la luz de lo creado.
- Merece por tu testimonio.
- Minusvalorar a otro es poquedad y ceguera.
- Mide las distancias entre quiero y querer…
- Mira la luz, sus colores, sus matices, sus espacios, sus silencios.
- Mariposear es romper el ritmo de la voluntad.
- Mirar al cielo es serenarse y sentir a Dios.
- Mira la majestad de las montañas y acompaña al Señor.
- Me siento feliz cuando contemplo el mar y el más allá.
- Me gusta ver a la gente feliz.
- Mira una figura de porcelana y aprecia la finura.
- Mira la luna y las estrellas y baja a la tierra confortado.
- Mírate ante la realidad externa del espacio.
- Menos hablar y más medrar.
- Mira el hacer con ojos de FE.
- Muchas veces ceder es enriquecedor.
- Mira siempre el lado bueno de las cosas.
- Mira el futuro y no descuides dar vistazos al retrovisor.

- Mira tu vida interior y toda acción será fructífera.
- Muchos problemas suceden por falta de ética y moralidad.
- Muchos niños se hacen soldados por tener que comer.
- Manda un email a Jesús lleno de ternura.
- Mira a un niño pequeño y examínate.
- Modelo de la vida doméstica es San José.
- Máquina no seas jamás, aprende a pensar y decidir.
- Márcate metas y se fiel a ellas.
- Memoriza una oración y medítala.
- Muchas veces el grito es falso.
- Modera el tono de tus palabras.
- Madura la noticia con prudencia.
- Mantén firme tu vida interior.
- Mira las esculturas de Berruguete y reacciona.
- Moderno o postmoderno pero no ladees a Dios.
- Manipular a una persona es cobardía y delito.
- Más de 2.000 años que Jesús nació en Belén por el amor a ti.
- Mira el mundo con buenos ojos y serás persona con sanos criterios.
- Mira la fineza y la sensibilidad de Dios ante obras de Murillo, Zurbarán, El Greco…
- Madura lo heredado por tus padres, hazlo camino, pon alma.
- Mira la claridad y diafanidad del creador.
- Moldea tus gustos que te ayuden a ser.
- Me pregunto que hago en la tierra sin mirar al cielo.
- Madura tus opiniones y constátalas.
- Misericordia y no sacrificios quiere Dios.

- Mide entre dádiva y sanción.
- Mira la inmensidad de los océanos, ahí también está Dios.
- Mientras juegas respeta a los otros, si no, no hay juego.
- Mira tu historia que sea nítida y cristalina.
- Mira lo grande, pero más lo pequeño para admirarte del Hacedor.
- ¡Millones de niños mueren de hambre por las guerras!
- Mi madre es un suspiro de Dios.
- Mi padre es vigor de Dios que ama.
- Me encanta contemplar la obra de Dios.
- María tuvo la misión de traer a Jesús al mundo.
- María, madre de Jesús.
- Mira a Dios al amanecer.
- Mis deseos han de ser los del Señor.
- Mira lo que te rodea, consérvalo limpio.
- Mira a Jesús en esa cruz que te ama.
- Mira las cosas con ojos claros.
- Muchos han seguido a Jesús y han sido muy felices.
- Mamá, ayúdame a querer a Jesús.
- Mira las flores al caminar y detente.
- Muerte, comienzo de eternidad.
- Mírate al espejo, eres obra de Dios, dale gracias.
- Mirando la creación te acercarás a Dios.
- Melodía ha de ser tu vida.
- Mi existencia es gracia del Señor.
- Mima tu alma y procederás con alegría y respeto.
- Medita las alegrías del Señor.
- Mira el arte y siente a Dios.
- Madura la humildad sirviendo a los demás.
- Medita, ora o piensa cada día un ratito.

N

- No trivialices el don de la existencia, evalúate.
- No debes descuidar la moral y la ética.
- No puedes “vivir” sin sensibilidad hacia los demás.
- No avanzarás si no te detienes a pensar.
- No te fijes en apariencias, mira con el corazón.
- No exhibas tus cualidades, tus cualidades entrégalas.
- No cambies tanto, evalúate.
- No te opongas al espíritu de Dios.
- No sientas nunca vergüenza de nada, obra con claridad.
- No tengas afán de poseer, vivirás con zozobra.
- No seas cárcel del yo, se reflexivo.
- No compliques la vida con ñoñeces.
- Nos hace falta “altos en el camino”.
- No anules a Dios ante los avances de la ciencia.
- No dejes pasar el día sin examinarlo.
- No te canses de hacer el bien, Dios está contigo.
- No importa, sigue buscando al Señor.
- No apagues la sed de Dios.
- No puedes “matar” el tiempo que Dios te ha dado.
- No desperdicies los años…
- No puedes hablar de belleza si no la sientes en tu interior.
- No bloquees la fuerza de las aguas.
- No busques ser amado, entrega amor como los mares y las flores.
- No desees muchas cosas, no serás feliz.
- No temas envejecer, se canal de alegrías.
- No arrugues tu voluntad, ilumina tus fuerzas espirituales.
- No dictes a los demás, orienta primero tu ser.

- No vivas en contradicciones, examina el interior.
- No desees demasiados bienes, confía y crece en el Señor.
- No descentres tu vida, hazla florecer.
- No vacíes la vida de contenido, llénala de Fe.
- No vivas “sepultado” lleno de sin razones.
- No descuides tu interioridad y finezas con Dios.
- No te muevas en contradicciones y sombras.
- No te conviertas en animal digital, dialoga, piensa.
- No digas regalo lo que has acumulado injustamente.
- No te sumerjas en el mundo de lo material.
- No seas pregunta, se respuesta a Jesús.
- No paganices tus acciones, mira alguna vez al cielo.
- No marchites los legados del creador.
- No finjas lo agradable del don recibido.
- No puedes estar alegre si los demás sufren.
- No añadas más basura en calles, campos y quizás tu corazón.
- Ni inundes tu alma de “cemento”.
- No rodees el deber, afróntalo.
- No te sientas un “iluminado”, pero ilumina tu comportamiento.
- No atesores bienes terrenales, serás pobre de espíritu.
- No dependas de los bienes, atiende tu vida de Dios.
- No puedes consentir que el hecho religioso sea relegado.
- No podemos presionar, pero si insinuar.
- No te sientas olvidado, Dios anda cerca.
- No seas una carga para tus compañeros.

- No des rodeo a las cosas, se franco.
- No cruces la fe con la ciencia.
- No te gastes con indiferencias y torpezas.
- No subsistirá el mundo sin la fuerza de Dios.
- No dejes nunca de lado el espíritu.
- No somos siervos, somos hijos de Dios.
- No te dejes atrapar por las falsas ideas.
- No compares a Dios con nada, todo procede de Dios.
- No te pegues a falsas "seguridades".
- No hundas los ojos, levántalo y mira ese cosmos.
- No elimines nada de Dios, en fe y serás "fuerte".
- No le digas no a Jesús.
- No disipes tu alma, se fuerte confía en Jesús.
- No conocemos un retrato del mismo Jesús, pero la creación ayuda a intuirlo.
- No puedes ambular en el absurdo.
- No dejes pasar tiempo, ayuda, muchos te necesitan.
- No debes confundir entre rumor y hecho, opinión o dato.
- No caigamos en engaños y dobleces, seamos leales con Dios.
- No olvides que Dios murió por nosotros.
- No "batalles" entre el cuerpo y el alma, vence las sinrazones del cuerpo.
- No juzgues lo malo, valora lo positivo.
- No puedes andar disperso, aprende a lanzar melodías a la vida.
- No llames amor a los falsos impulsos.
- No rompas nunca con el prójimo.
- No descuides tu interioridad, se fuerte en el Señor.
- No puedes jugar con la FE.
- No supongas, averigua.

- No tengas complejos, acepta la realidad.
- No andes perdido, ¡da todo el sentido a la vida!
- No tengas miedo de tener miedo y reconoce que somos limitados.
- No llegaremos a conocer si no disfrutamos del camino.
- No te rastrees por la tierra, busca conocer a Dios.
- No condiciones la palabra de Dios, agradécela, síguela.
- No supongas, intenta la búsqueda de verdades.
- No caigas en borrascas, anhela el gozo de compartir.
- No caigas en complejos y anda con firmeza.
- No vacíes los instantes.
- No debes nunca sentirte sólo, ora para sentir la cercanía de Dios.
- No te sientas flotar en vacíos.
- No “pases” de lo transcendente.
- No caigas en el obstáculo de la vaciedad.
- No se puede perder tiempo, hay muchos que esperan.
- No sientas malestar interno, llena tu alma de sana alegría.
- No sientas ser traicionado, Dios está muy cerca, llámalo.
- No busques tantas cosas, no te “vacíes” de los valores.
- No puedes decir que la culpa es de los demás; busca las razones verdaderas.
- No caigas en contradicción, imprime sentido en lo que haces.
- No busques posesión de seres y cosas, eleva toda acción.
- No “muevas” cada día, ¡vive la vida!, se útil.
- No “vivas” en grandezas, vive los pequeños detalles.

- No te enfrentes a ti mismo, razona y perdona siempre.
- No sientas mudo al universo, ponle color.
- No andes desenfadado, se precavido y reflexivo.
- No caigas en instrumento del consumismo.
- No obres en contradicción, se diáfano.
- No seamos amasijo de dudas.
- No hagas más ambiguo tu ser, fórmate.
- No puedes partirte en dos, no des más privilegio a lo temporal y carnal.
- No te dejes "ahogar…" por valores vacíos.
- No tantees, solidifica: inteligencia, libertad y voluntad.
- No juegues con tus sueños; que no sean plumas.
- No tantees los días, diséñalos llenos de ilusión y vida.
- No puedes improvisar la Navidad; que sea para ti cada día.
- No olvides que muchos no pueden ir a la escuela.
- No seas infeliz y piensa las decisiones.
- No busques ser consolado, consuela y ama tu a todos.
- No te consumas con tus egoísmos.
- No te levantes por la mañana como un animalito, encara el día con valores.
- No puedes ser fatalista, esfuérzate en ser altruista.
- No importa la edad, importa SER.
- ¡No entierres los dones! ¡haz que floten!
- No seas carga, comprende y colabora desinteresadamente.
- No estés en un rincón, siéntete cerca de Dios.
- No puedes vivir vacío de contenidos, llénalos de esperanza.

- No puedes andar en la vaciedad.
- No debes seguir en tu terquedad, acomódate a los horarios.
- No descuides el orar en silencio.
- No pierdas el humor, compártelo.
- No reniegues de la jubilación, ten júbilo.
- No seamos negativos, miremos siempre lo bueno.
- No dejes de aprender nunca.
- No importan los años, importan como se han vivido y se comparten.
- No añores riquezas, añora tu paz interior.
- No te sientas viejo o vieja, se agradecido por los años vividos.
- No rehúses la búsqueda de Dios.
- No malogres tus actos, domínalos.
- No olvides nunca tu razón de ser.
- No puedes ser un ambiguo.
- No te disuelvas, se hilo conductor.
- No seas ciego, mira y admírate de las cualidades que Dios te ha otorgado.
- No seas ajeno de los problemas de los vecinos.
- No te canses de mirar el horizonte.
- No seas incrédulo, haz memoria a la historia.
- No te conformes con códigos morales, profundiza en ellos.
- No fuerces la cuerda, cede por el bien y la paz.
- No te amargues de nada, trenza tu alma de bondades.
- No consideres a Dios lejos de ti.
- No tenses situaciones, pon aceite y suavízalas.
- No entres en conflicto contigo mismo.
- No te agotes jamás, previene tus trabajos y deberes.

- No puedes debilitar el espíritu.
- No ahogues la nobleza de ser persona.
- No temas ser místico sin dejar tus obligaciones.
- No debes caer en “vacíos” y ruidos.
- No te sientas encarcelado de tus defectos; perfecciona los modos de trabajar.
- Nos movemos en el espacio creado.
- Nos podemos “escapar” de la materia y espacio y elevarnos a Dios.
- No seas viento, se lluvia y empapa la humanidad de primavera.
- No te quedes en el drama de la existencia, une cuerpo y alma.
- No seas caracol y no lleves los problemas encima...
- No “vivas” la materia, domínala.
- No te degrades en objeto.
- No te apoyes en los ritos, profundiza en la verdad de ellos.
- No debes descuidar el sosiego y la paz interna.
- No pongas las esperanzas en torpezas.
- No permitas la confusión cerca de ti.
- No puedes caminar sin referencias religiosas.
- No te distancies del autor de la vida terrena y eterna.
- No harás nunca nada si te vales por ti mismo.
- No busques el mal que debas arrepentirte.
- No persistas en la estupidez.
- No consideres la norma “rectitud”, considérala ayuda.
- Nunca te arrepentirás del bien realizado.
- No des nunca nada con la intención de querer recibir.
- No te dejes zarandear, ten siempre fija la mirada en el recto fin.

- No seas nunca aburrido, eso no es cristiano.
- No te asuste el silencio, escucha el corazón.
- No vagabundees por esos mundos, fija ideal y camino.
- No puedes rechazar a nadie.
- No te sientas manipulado, aviva tus mejores dones.
- No te abandones en las dudas.
- No construyas sobre arena, coloca bien las primeras piedras.
- No caigas en vacíos, llénalos de coraje.
- No hagas nada por dinero, hazlo por amor a los demás.
- No te resignes, pon vitalidad.
- No puedes evadirte, entrégate.
- No andes confuso, clarifica tus obligaciones.
- No te minusvalores, acepta tus cualidades y hazlas rendir.
- No te pierdas en tus egoísmos y deseos equivocados.
- No quieras poseer, anda libre con la conciencia tranquila.
- No dar sentido a la vida es equivocación, es necedad.
- No malvivas, ponle tesón y meta.
- No desgastes la fe, perfílala.
- No lances quejas, enciende y haz arder tu sano corazón.
- No podemos ser autómatas y dejar sombras en el camino.
- No seas individualista, acepta consejos certeros.
- Nunca serás detallista si no te acostumbras a pensar.
- No puedes tener un corazón avaro.
- No puedes anclarte en el pasado pero si observar lo bueno del presente.
- No te enfrentes con nadie, suaviza las situaciones.

- No puedes SER sin perfilar el día a día.
- No ambules vacío, llénate al menos de deseos.
- No examines a nadie, acicala el espíritu.
- No quieras nunca sorprender siquiera por tu buen ejemplo.
- No anquiloses los días, dinamízalos.
- No tengas miedo, Dios nos quiere.
- No carezcas de detalles, aunque sean pequeños.
- No te alinees, dejarás de ser.
- No te asustes de la realidad, colabora para mejorarla.
- No “juegues” nunca a dos bandas.
- No consientas que otros decidan por ti.
- No seas comediante, se veraz.
- No hagas de la vida un teatro.
- No estafes a nadie, se claro en tus planteamientos.
- No camines en la superficialidad.
- No sigas a Jesús de lejos.
- No vivas de la opinión de los demás.
- No te quedes en la materia, eleva a Dios tus intenciones.
- No pongas el ideal muy alto, considéralo.
- No desprecies los valores éticos y espirituales.
- No calcules, entrégate.
- No seas negativo, sublima toda acción.
- No tires piedras a los otros.
- Nos vamos haciendo paso a paso, pero, con constancia.
- No seas riguroso con los demás.
- No puedes improvisar pues dañarás.
- Nos vamos haciendo paso a paso con la ayudan de los demás.
- No puedes imponer, exígete a ti.
- No compares, sigue las pautas.

- No arreglaremos el mundo si no comienzas.
- No aprenderás si no atiendes con interés.
- No son los medios, es la vida la que genera ¡VIDA!
- No podemos ser materialistas, nos perdemos.
- No caigas en insidias y no relativices los asuntos.
- No te sientas débil en la fe: confía, ora y acepta.
- No seas exigente, ofrece y se moderado.
- No malogres la fe.
- No encontrarás la persona perfecta, ni tu mismo.
- No olvides lo detalles en tus trabajos y en el trato.
- No rebajes los valores de los demás.
- No te consideres estrellado, supérate.
- No dejarse llevar, se firme.
- No seas artificial.
- No malogres los sueños.
- No llores para conseguir algo.
- No "etiquetes", identifícate.
- No andes dormido, ¡despierta!
- No rechaces la cultura, se selectivo.
- No pretendas muchas cosas, hazlas bien.
- No puedes vivir la vida a trozos.
- No andes por los charcos, camina en verdades.
- No sueñes el destino, prepáralo.
- No puedes caer en rutinas.
- No divagues: leído, apuntado, repasado, realizado.
- No copies; el hacerlo te empobrece.
- No te engañes, concéntrate.
- No te vayas por las ramas, aterriza.
- No te deslices en vacíos, llénalos de obras de caridad.
- No utilices mecanismos de defensa.

- No vayas tieso por la vida, se reflexivo y comprensivo.
- No seas muñeco de nadie, controla los sentidos.
- No te sientas “hombrecillo”, siéntete hijo muy querido por el Señor.
- No seas títere, se sensible a los valores espirituales.
- No te banalices, llena la vida de esas flores fragantes y de poesía.
- No seas pasa, se abeja, da, entrégate.
- No olvides que la vida no es sólo lo material y caduco, mima el alma.
- No hagas sombra a tus buenos pensamientos.
- No te escapes de las realidades.
- No seas arcaico, acepta lo bueno del presente.
- No te minusvalores, reconoce tus cualidades y hazlas servicio.
- No lances al vuelo que aún debes madurar.
- No te estanques en lodos, despierta, activa lo bueno de ti.
- No vueles bajo, proponte metas, no seas timorato.
- No desmerezcas de los valores, vívelos.
- No importa la edad, importa querer recorrer el camino.
- No olvides que la realidad de la felicidad redita dentro de ti.
- No puedes improvisar, las cosas precisan de tiempo, espacio y preparación.
- No encontrarás si no sigues buscando.
- No señales, camina.
- No quieras sobrepasarte sobre los demás.
- No concibo el día sin agradecer a Dios los dones.
- No globalices los días, analízalos.
- No seas causa de desorientación.
- No debes trasladar problemas a los demás, es injusticia.

- No malogres la existencia, llénala de sano humor y esperanza.
- No hagas una vida efímera, remonta tus ideales.
- No te sientas vigilado, siéntete amado por Dios.
- No caigas en ilusiones, hazlas verdades.
- No se puede educar de “puntillas”.
- No andes dividido, ¡abre los ojos!
- No bajes la guardia, vigila tu comportamiento.
- No niegues nunca la ayuda que te pidan.
- La disciplina siempre será ayuda.
- No busques la paz si no la llevas en tu corazón.
- No hagas avanzar al mundo deprisa; considera y respeta la vida, ¡tu vida!
- No te pierdas en tu irreflexión.
- No puedes ser aventurero.
- No corras a ninguna parte, orienta con firmeza tus pasos.
- No crecerás completo si no lo quieres.
- No quieras condenar a nadie.
- No te dejes intoxicar, que calen los sanos sentimientos.
- No permitas el sufrimiento.
- Noble, dócil y humilde fue San José, padre de Jesús.
- No temas la muerte si tienes limpia el alma.
- No hagas nada a la fuerza, siéntelo en tu corazón.
- No seas huidizo e impulsa candor.
- No fragmentes la noticia.
- No topes con la naturaleza.
- No apagues esa FE que heredas de tus padres y abuelos.
- No puedes ser severo con los demás.
- No contagies nunca pesimismo.

- No tengas reparo de hablar de Jesús.
- No mimes al perrito olvidando a los pobres.
- No dudes, deja la telebasura y lee un libro.
- No irán las cosas bien si tú no colaboras.
- No consientas que los desaprensivos dominen tus sanos criterios.
- No seas niño envejecido.
- No puedes caminar sin principios.
- No cuides las hojas, riega las raíces.
- No te dejes arrastrar de falsas fantasías.
- No seas deleznable con tus torcidas y falsas ideas.
- No te acostumbres a una vida banal y sin brújula.
- No puedes imponer las ideas y si ofrecerlas.
- No se puede herir nunca los sentimientos de los pueblos.
- No repitas lo anormal, no lo quieras hacer normal.
- No frenes la vida con tus falsedades.
- No seas receloso del progreso, pero cuida no te aliene.
- No te dejes llevar de cualquier anuncio vulgar.
- No te dejes conducir del continente, mira el contenido.
- No seas fisgón.
- No difames ante las noticias inciertas.
- No se puede soliviantar a las masas.
- No atiendas nada ofrecido a presión.
- No puedes protestar sin saber que protestas.
- No se puede manipular la noticia.
- No puede ahogarte tanta información.
- No te sientas héroe, siéntete servidor.
- No vivas cómodamente, serás un parásito.
- No caigas en la “ERA” del vacío.
- No te dejes devorar de ofertas; no permitas que manden de ti.

- No puede dominarte el ordenador o el móvil.
- Necesitamos claridad en la información y las obligaciones.
- No te dejes educar como un robot.
- No cambies tus sanos sentimientos.
- No pueden ir contigo las falsas ideas.
- No caigas en la radicalidad.
- No juegues con el poder.
- No distraigas la llamada de Dios.
- No podrás madurar si no riegas los valores.
- No mines los pilares de la amabilidad, entrega, fe, oración, pureza y sonrisa.
- No anules los símbolos cristianos.
- No puedes andar por el mundo sin maduración espiritual.
- No seas nunca “duro”, cree en Dios Padre.
- No mutiles las verdades del Evangelio.
- No se puede politizar la educación.
- No puedes caminar sin proyectos.
- No aparentes, se cuerdo.
- No seas humo, se brasa.
- No pienses en lejanía, hazlo en cercanía.
- Niño, joven, anciano no descuides los sanos principios.
- No somos fruto de la casualidad.
- No pintes a Dios a tu manera.
- No podemos estar vacíos de Dios.
- No seas “esqueleto”, pon corazón y rectitud.
- No debes reírte de los demás y si ayudarles.
- No dejes de hacer lo pequeño.
- Nos volvemos viejos pero no para el espíritu.
- No imagines, despierta.
- No moriremos para siempre.
- No pronuncies palabra si te sientes vacío.

- No te hagas daño a ti mismo.
- No saltes etapas, vivencia el tiempo.
- No le expliques a Dios, escúchale.
- No puedes “pasar” de Jesús.
- No dudes, da y recibirás.
- No des pez, enseña a pescar.
- No consientas que entre en ti el pesimismo.
- No digas el tiempo es oro, di ¡VIDA!
- No desprecies, somos sacados de las manos de Dios.
- No pintes la vida a brochazos.
- No metas la disciplina en un cajón.
- No eres átomo, eres hijo predilecto de Dios.

O

- Ora y cree en la fuerza de la fe.
- Oro y seda has de ser con los demás.
- Orienta con fidelidad tu trabajo.
- Orienta tus esfuerzos a la civilización del sano amor.
- Ora para que a Jesús lo sientas próximo.
- Ora e irás conociendo la armonía del creador.
- Ora y siente lo más profundo de tu ser.
- Orienta la vida y siente la paz del alma.
- Orienta tus capacidades hacia los demás.
- Ofrecer es el mejor perfil de una vida.
- Obra con fidelidad y siente la cercanía de Dios.
- Ofrece a Dios lo mejor de ti, devuélveselo.
- Ora al Señor y dile, ¡GRACIAS!
- Orienta las tendencias con rectitud.
- Orienta la voluntad hacia los demás.
- Ora y se “templo” del Señor.
- Orienta y domina tu imaginación y crea un cuadro de esperanza.
- Olvidar las cosas espirituales es deshilar el plan del Señor.
- ¡Ojo con tus sueños! Baja a la vida real.
- Ofrece a la sociedad: apoyo, confianza, honestidad, tolerancia.
- Organizarse es no perder tiempo inútilmente.
- Ofrece al mundo tus mejores adornos.
- Ornamenta tu interior y darás realce a la vida.
- Orienta la curiosidad, ilumínala.
- Organiza y adorna tu buen hacer.
- Observa, apunta, selecciona, repasa y se reflexivo en tus deberes.
- Orienta y valora lo que lees.
- ¡Ojo!, que no vas sólo por el mundo.

- Ordena tus preferencias, matízalas.
- Obediente y fiel fue San José, padre de Jesús y esposo de María.
- Ora y tus criterios serán mejores.
- Opina sin prisas y amarra bien lo visto y oído.
- Orienta tus decisiones, fórmalas.
- Oxigena el cerebro con el ejercicio, serás foco de vida.
- Orar es propiedad del corazón.
- Oírse asimismo para aceptar y reflexionar.
- Ora y sentirás la gracia de Dios.
- Opina, pero documéntate bien.
- Obedeciendo se aprende a ser libre.

P

- Pide a Dios te renueve internamente.
- Poseer sin ser es vacío del alma.
- Pon atención a tus actos, deja a Dios transparente.
- Percibe las cosas como destellos del Creador.
- Por la mañana pide fuerzas a Dios.
- Presta servicios como lo hacen las fuentes.
- Pensando en el agua nunca apagarás la sed.
- Padres, sed fuente en valores eternos.
- Pon vida al tiempo y al espacio.
- Prepara la eternidad cuidando con finezas tu alma.
- Puedes arrugar la piel pero nunca tu fineza.
- Protege al débil, regálale la fuerza de la fe.
- Percibe los dones del Señor.
- Penetra en las intenciones del Señor.
- Profundiza en tu interior y ten brío.
- Para orientar hay que orientarse.
- Percibe la grandeza de la persona.
- Profundiza en la fe.
- Prepara con inteligencia la jubilación.
- Perdona con facilidad y quedarás liberado.
- Padres, enseñad a vuestros hijos la historia de Jesús.
- Pinta en tus obras la persona de Jesús.
- Para mi Jesús es mi hermano mayor.
- Pasa por la vida haciendo el bien.
- Jesús, para mí, es la sonrisa del cosmos.
- Producir beneficios y compartir es ayudar a SER.
- Realízate, queriendo y dando.
- Piensa y obra conforme al Evangelio.
- Pídele a Dios conocerle.
- Piensa que todo acaba, ten paz y se compasivo.

- Pensar en el pasado es detener la vida.
- Perfecciona tus cualidades, que sean siempre servicio.
- Parar la vida es parar esa admirable creación.
- Aprende a mirar lo cercano y llegarás a las metas.
- Percibe lo bueno de los demás.
- Pon a tus obras plenitud y vigor.
- Proyecta tu quehacer hacia el bien de la humanidad.
- Piensa que a más tener y consumir serás menos persona.
- Proyecta dinamismo y cercanía.
- Padres, infundid siempre unión y capacidad de sacrificio.
- Proyecta un entorno de confianza y cercanía.
- Proyecta tus obligaciones no descuidando tu paz interior.
- Pide a la Virgen María que nos quiera y comprenda.
- Para mí el día más alegre es la Navidad.
- Poco puedes hacer si no lo imaginas antes.
- Por la mañana pide a Dios que andes en paz.
- Padre nuestro que estás en los cielos y muy cerca de mí.
- Piensa en una frase cada semana que te dinamice.
- Pide perdón a Dios de tus errores que Él ya lo sabe.
- Pregúntate que tal hago mi deber.
- Padre bueno que siempre me acuerde de tí.
- Piensa que siempre estamos eligiendo.
- Piensa en los profesores y profesoras el bien que hacen por ti.
- Por la mañana recuerda los propósitos de ayer.
- Pensabas en el futuro y ya eres mayor.
- Para mí, recordar, es agradecimiento.

- Piensa en tu comportamiento con todos los que te han servido.
- Por la noche, gracias y una oración.
- Por los cuidados recibidos, ¡gracias!
- Pide al Señor por los jóvenes y ancianos.
- Pide a Dios te acerque a Él.
- Por lo que somos, atiende los valores espirituales.
- Proyecta sanamente tu propia naturaleza.
- Proyecta la vida hacia los demás.
- Pide a Dios fe y rézale de nuevo.
- Ponte la mano en el corazón y sentirás vida.
- Pide a Dios abrir los ojos para ver su luz.
- Participa con Dios en el tejido de lo creado.
- Padres, decidles a vuestros hijos que perdonen y se fíen de Jesús.
- Persona, lo más perfecto de la naturaleza.
- Piensa que eres imagen de Dios.
- Pasa de los “miedos” a la fiabilidad con Dios.
- Pon los cimientos en la palabra del Señor.
- Piensa en tres virtudes que te sean de ayuda.
- Para mí, Jesús es mi soporte.
- Pide al Señor, la sabiduría acertada de la vida.
- Por pequeña que sea una obra será recompensada con creces.
- Piensa en: la moral, generosidad, familia, oración, ser, vida,…
- Pacifica tu entorno con serenidad.
- Para compartir es preciso partir el pan.
- Pon vitalidad en la vida, pide ayuda a Dios.
- Piérdete en la bondad de Dios.
- Pon energía en la vida.

- Precisas cambiar para bien y ser vida a los demás.
- Pon en práctica tus esquemas de vida.
- Para mí, el alma es eternidad, luz, plegaria, hermosura y bondad.
- Participa y ayuda en solventar los problemas.
- Por tu comportamiento, infunde esperanza.
- Perfila tu vida y no hagas el payaso.
- Precisas vivir sin descuidar detalles.
- Proponte metas que puedas alcanzar.
- Procura adivinar el sentir de los demás.
- Plagiar es adormecer la capacidad de superación.
- Perseguimos la “felicidad” porque estamos vacíos de Dios.
- Prepara el decorado y pon toda tu sensibilidad.
- Pon en escena lo mejor de ti.
- Padres, pensad en las conductas de vuestros hijos.
- Preparando tu vida, ayudas a la humanidad.
- Pon ilusión en tu trabajo y rendirás más.
- Pensar sólo en lo material es ser pobre de espíritu.
- Para hacerse crecer has de orientar los sentimientos.
- Papá, ¿por qué no rezamos?
- Proponte metas con acento espiritual.
- Participa en el bien, quedarás recompensado.
- Puedo decir soy; los demás también.
- Proyecta sanos valores a tus amigos.
- Pon acento en estos consejos: aspiración, carácter, concentración, atención, simpatía, método, responsabilidad.
- Precisamos pensar y revisar el camino.
- Previene los ciclos de la naturaleza.

- Palabra que no entiendas, piénsala.
- Pon ilusión en tu trabajo.
- Pasea por la ciudad, percibirás la creatividad de Dios.
- Percibe en tu interior la felicidad.
- Para mí, el deber es sagrado.
- Perfecciona tu trabajo.
- Por la mañana pide a Dios brío para el camino.
- Progresar es poner esfuerzo.
- Poseemos cualidades que hay que compartir.
- Proyecta siempre nobleza y honestidad.
- Para avanzar hace falta el pasado.
- Pon sentido a tus obras.
- Pon énfasis en modelos vivenciales.
- Pon tu felicidad en servir a los demás.
- Para mí el deber es: don, entusiasmo, bendición, esmero, responsabilidad…
- Precisas rectos principios para no claudicar.
- Prevé el futuro y mima el presente.
- Pule tu lengua antes de decir palabra.
- Pinta un cuadro a tu generosidad.
- Patrono de los moribundos, San José.
- Pon colores y notas a la vida.
- Poda a tiempo, crecerás y tendrás frutos.
- Pide a tus padres intensificar la fe.
- Pasa por la tierra dejando estelas de esperanza.
- Precisas airear tu interior en el día a día.
- Padre, replantea los tiempos libres.
- Por el dinero, no fomentes dudosas “culturas”.
- Plantea tu vida con sanos testimonios.
- Percibe la deslealtad de la publicidad.
- Pon atención, que no te manipulen.
- Primero informa y luego opina.

- Procura que el mensaje sea bien expuesto.
- Piensa antes de chatear comunicar.
- Parece que todo lo “dominamos”, pero es al revés, NOS DOMINAN.
- Practica el deporte y también la mente, estarás en forma.
- Pon arte en tu quehacer interior y que aflore al exterior.
- Pide a Jesús vivir con cariño.
- Profundiza en lo artístico y promuévelo.
- Piensa en los demás, ¡es vida!
- Pon esmero y arte en tus deberes y exposiciones.
- “Pienso luego existo”; quizás debas decir; SIENTO, LUEGO EXISTO.
- Pon la eficacia en Dios y la constancia.
- Piensa, si no te dominas, te dominarán.
- Plasma confianza y acogida.
- Prepárate profesionalmente y no dejes de lado lo espiritual.
- Pon rostros a tus obras.
- Procura dar sentido a cuánto veas.
- Plasma vida en la mirada.
- Piensa en la cercanía de Dios.
- Proyecta esperanza en tus testimonios.
- Permanece fiel a personas y cosas.
- Pregúntate adónde vas.
- Perder los valores es ir dejando de ser.
- Pon amor en las obras y serás confortado.
- Pon palabra a la imagen.

R

- Respeta la esencia de la vida.
- Respeta y considera la vida, esencia de Dios.
- Recuerda la pureza de intención en tus obras.
- Repasa, haz diferencia entre cualidad y cantidad.
- Recuerda siempre: lo que vale es SER.
- Repasa lo mejor de la humanidad.
- Repasemos nuestras relaciones con Dios.
- Repasa y perfecciona tu identidad.
- Repasa como vas de comunicación.
- Recuerda la primavera y el crecer de la vida.
- Repasa y medita esa falta de humildad.
- Reír es un buen medicamento.
- Regala arte y sensibilidad.
- Reparte alegrías, paz y concordia.
- Renueva cada día ese impulso interior.
- Reírse de los defectos de los demás es cobardía.
- Regala sonrisas y hazlas vida.
- Renuévate interiormente y ofrece el servir a los demás.
- Recibe cultura y te orientarás mejor en el camino.
- Percibe la grandeza de la persona humana.
- Recuerda que cada día te llama Jesús.
- Respeta la naturaleza, es para ti.
- Realízate queriendo y dando.
- Reconoce tu poquedad y limitaciones.
- Recuerda que todo pecado rompe la relación con Dios.
- Reconocer una equivocación no es humillación, es crecer como persona.
- Recuerda: a más tener, menos ser.
- Recuerda que la vida es un don.
- Recuerda, aún puedes rectificar.

- Reflexiona sobre tu camino de generosidad.
- Recapacita tus pasos.
- Relativizar las cosas es falta de principios.
- Recuerda la labor de la abeja y el gusano de seda.
- Respeta a tus amigos y no quieras ver las briznas.
- Rebobina la vida, dale color y alegría.
- Recibe siempre a la persona con delicadeza.
- Respeta los valores y sabrás vencer la tierra.
- Respetemos y ayudaremos a todo lo creado.
- Realidad del hombre: cuerpo y alma.
- Retoma la devoción a la Madre de Dios.
- Reflexiona, medita, ora, perdona.
- Recuerda que Dios te amó antes de nacer.
- Rechazar al otro es pobreza de espíritu.
- Recuerda: Alma cristalina, Amar de corazón, Alegría interior.
- Repasa el guión de tus obligaciones.
- Repasa, poco a poco, el valor de los diez mandamientos.
- Recuerda la historia, observa la reciente y prepara la historia del mañana.
- Relaciona: historia, religiosidad y concordia.
- Refleja la verdad en tus hijos.
- Repasa tu vida y te ayudará a avanzar mejor.
- Reaviva los buenos sentimientos y hazlos ofrenda.
- Riega esa fe con esmero, don inapreciable de Dios.
- Reconoce al otro como tu hermano.
- Recibe con cariño quien te pida ayuda.
- Retoma la oración y los sacramentos.
- Replantea tus diversiones ruidosas.
- Recordar lo bueno te ayudará a ser mejor.

- Restaura la fe, revisa tu atonía.
- Responde a Dios, padre que nos salva.
- Respeta siempre las costumbres religiosas de los pueblos.
- Repasa con Jesús el día.
- Rodéate de amigos que te ayuden.
- Recto siempre en el camino.
- Recogerás, si has sembrado.

S

- Si quieres cambiar las cosas, cambia el corazón.
- Siembra sentimientos de entrega.
- Se fuerte donde abunde el bien.
- Si tu fe es tibia, repasa tus obras.
- Se fuente de humildad y entrega.
- Se gárgola que conduce las aguas cristalinas.
- Se oasis de esperanza.
- Se fuente de vida y alegrías.
- Sal de tus dudas y mira las aguas puras y cristalinas.
- Saber escuchar es manantial de amistad.
- Si tienes “poder” ejercítalo como servicio.
- Se surtidor que mana alegrías y confianza.
- Si tu cuerpo se deteriora no hagas flaquear tu espíritu.
- Se fuente de amabilidades.
- Si te sientes querido corresponde con finezas.
- Se piedra viva, alimenta la fe.
- Si Dios te llama no seas remiso.
- Somos peregrinos y necesitamos ayudar y ser ayudados.
- Serás muy feliz si llenas de finezas tu entorno.
- Si “rompes” con Dios, ¿qué te queda?
- Solidifica la conciencia con detalles y caridad.
- Se fino con Dios, recibe la Eucaristía.
- Siéntete peregrino en la tierra.
- Sublima los valores humanos.
- Sé un poco místico y deja rasgos de paz.
- Se muy feliz con lo que Dios te otorga.
- Se agradecido, déjate querer.
- Sin alegría no merece la pena la vida.
- Sonrío porque amo lo creado.
- Se feliz en tu trabajo y deberes.

- Serás libre si te llenas de Dios.
- Se marfil, duro y fino a la vez.
- Si eres jubilado regala tiempo a los demás.
- Si no orientas la vida a Dios andarás ciego.
- STOP, no descuides la dignidad.
- Siéntete tranquilo si has cumplido fielmente tu deber.
- Si te quejas, mira de donde viene el viento.
- Sin objetivo, nunca realizarás nada de provecho.
- Si eres sencillo serás feliz.
- Soy feliz porque creo en Dios.
- Si Dios te ha dado mucho, da tu mucho.
- Si tienes tranquila la conciencia no tendrás miedo de nada.
- Se sensible, aparta el desaliento.
- Siéntete útil a los demás.
- Siente la necesidad del perdón.
- ¡Soñar, amar, servir, orar!
- Siente internamente el bien.
- Sugiere bondad y delicadeza a la juventud.
- Si eres mayor, seduce por tu bondad.
- Siembra, riega, cuida, poda y crecerá el árbol.
- Si crees, se fiel y plásmate en Jesús.
- Ser sobrio es seguir a Jesús.
- SER es plenitud, es: perdonar, amar, reconocer a Dios.
- Si sientes que Dios te llama, ¡sé generoso!
- Si eres cristiano, anuncia la palabra de Dios.
- Si descuidas el alma, serás débil.
- Si la cabeza te dice sigue, el cuerpo te responderá.
- Se piadoso, no divagues tus dudas.
- Siempre que sirvas quedarás recompensado.
- Si hay educación, no habrá distinción de clases.

- Si quieres conocer la meta, conoce el camino.
- Siéntete hijo de Dios y querido.
- Si te vence lo carnal, andarás sin personalidad.
- Simplifica la vida con la comprensión.
- Sal de la superficialidad.
- Se responsable y armoniza la convivencia.
- Se honrado y no tendrás inquietudes.
- Sal de la superficie y haz valer tus sentimientos.
- Supera la cima sin causar daño a nadie.
- Siente la plenitud de Dios, sal de la mediocridad.
- Si no eres solidario, tu vida será pagana.
- Si amas, haz que sea eterno.
- Ser inconstante y olvidadizo es dañarse a sí y a los demás.
- Si te paganizas, dejarás de ser.
- Siente tu debilidad, pero también la “fuerza” del Señor.
- Somos débiles y debemos fundamentarnos en la fe.
- Siente vivir los designios del Señor.
- Servir es el mejor amigo.
- Siempre agradecido con amigos y familiares.
- Sonríe, sé rayo de sol.
- Si los demás te han abandonado, Dios siempre quedará contigo.
- Sueña que Dios te ama.
- Sincero ante todo.
- Si eres compasivo, es que te acercas a Dios.
- Se cristal y da luz y vida.
- Si amas a Dios, nada debe distraerte.
- Sensatez, siempre, ante normas y horarios.
- San Francisco Javier, alguien a quien imitar.
- Sal de tu círculo, deja el yo.
- Sueña lo mejor de ti.
- Siempre solidarios y dispuestos a colaborar.
- Si sueño es que existo y puedo seleccionar el camino.

- San Pedro Claver; lee su vida y te hará reflexionar.
- Siempre un corazón grande, sin miedo a soñar cosas grandes.
- Señor, dame la disposición del perdón.
- Ser agradecido une las amistades.
- Se optimista en tus recuerdos.
- Si eres mayor, considérate útil a la sociedad.
- Se testigo de la fe recibida.
- Si puedes ayudar, te lo agradecerán.
- Siempre una sonrisa en los labios.
- Si tienes las fuerzas físicas débiles, no descuides tus creencias.
- Sal de tu rincón, se afable.
- Somos todos muy diferentes, acepta la realidad.
- Si alguien te sonríe, sonríe tú también.
- Salgamos de nuestros letargos.
- Saber perdonar nos libera.
- Si sufres, ofréceselo a Dios.
- Si no te puedes valer, acepta con humildad ayuda.
- Si he nacido es que Dios quiere algo de mí.
- Si ahorraste y te sobra, se generoso.
- Siéntete útil, pon esfuerzo.
- Siempre lo mejor está por llegar.
- Si crees en Dios, ya eres feliz.
- Servir es dar vida.
- Si te ves morir es que Dios está cerca.
- Si te materializas, ahogarás lo espiritual.
- Serás más persona si mimas la vida interior.
- Somos seres hechos para la eternidad.
- Serás lo que quieras ser si hilas bien la madeja.
- Se lúcido en tus obras, hilarás el camino.

- Siempre abierto a los demás.
- Siéntete participe de Dios.
- Siente la cercanía de Dios en las cosas más sencillas.
- Siente la verdad de Dios.
- Se lanzadera e hila mensajes de convivencia.
- Se reconciliador.
- Somos parte del proyecto de Dios.
- Ser creativo es hilar vida.
- Sirve a la vida y acepta la muerte.
- Si Dios te llama enhebra tus pasos.
- Si eres sabio, demuéstralo en tus obras.
- ¡Siempre mirando lo positivo!
- Se fibra óptica, envía los mejores mensajes.
- Se testigo de Jesús que nos ama.
- Suave siempre como la seda.
- Se profundo en la sombra y en la luz.
- Somos frontera de dos mundos.
- Seamos dignos de nuestra conciencia.
- Se consciente de realidades ajenas a ti.
- Seamos dignos del creador en el espacio.
- Se profundo y piensa con rectitud.
- Se merecedor de ¡tantos dones!
- Se íntegro.
- Si “juegas” con los sentidos, malograrás tus fuerzas.
- Soy una unidad frágil que precisa las demás “fuerzas”.
- Se hombre de honor.
- Somos vulnerables pero nos fiamos de las promesas.
- Somos tiempo y eternidad.
- Seamos conscientes del don de la vida.
- Si aceptas a Dios, ya eres libre.
- Si te sientes llamado por Dios, di, ¡SI! Y se servidor a la humanidad.

- Sal de vaciedad y no seas “muñeco”.
- Somos soplo de vida.
- Somos armonía del creador.
- Se agradecido, agradece la existencia.
- Sinceridad y nobleza son apoyos de la vida.
- Si vas “tirando” ni harás ni dejarás hacer.
- Si no deseas tener, serás muy feliz.
- Si hablas mal de los otros, te estancas.
- Si te apoyas en las riquezas, serás infeliz.
- Si Dios no existiera lo tendríamos que inventar.
- Si tu fe es débil, afianza la caridad.
- Si eres veraz, confiarán en ti.
- Servir ha de ser mi apoyo.
- Siempre que pongas ilusión serás ayuda.
- Se soporte de amigos y vecinos.
- Ser fiel es la base del deber.
- Se tolerante, pero ejemplar.
- Si tienes mucho no permitas desigualdades.
- Si soy tolerante, sabré amar.
- Siempre a disposición de los demás.
- Siente y vive la vida con fuerza.
- Siempre debes tener algo que ofrecer.
- Ser equilibrado en la interioridad es ¡SER!
- Siéntete en paz con Dios y tus hermanos.
- Somos frutos de unos padres que nos aman.
- Si la sonrisa brota del interior es que sientes a Dios.
- Se empuje a los que te rodean.
- Si eres mayor, vitaliza de nuevo tu interior.
- Sal de toda confusión y pon ilusión.
- Sabes que la vida es compleja, ponle vida.
- Se lo que debas ser ¡persona!

- Si te sientes arrogante, rectifica, ganarás amigos.
- Siempre optimista y con buen humor.
- Si te sientes líder, comparte responsabilidades.
- Si eres profesor demuestra ilusión.
- Somos creados por el infinito amor de Dios.
- Si lloras no lo hagas por mí, hazlo por tus faltas.
- Ser indiferente es ser “cosa”.
- Si haces las cosas para que te vean, has perdido el tiempo.
- Sin disciplina aceptada no puede haber convivencia.
- Sientes la fe, irrádiala.
- Si perfilas la caridad vivirás en paz interior.
- Si has acabado una obra no olvides repasarla.
- Siempre con temple animoso y fuerte en la fe.
- Se pulcro en tus trabajos y deberes.
- Sal de tus egoísmos y adereza tus hábitos.
- Somos los que creemos, adórnalo.
- Siempre que hables da sentido a tus palabras.
- Si quieres vender sonríe.
- Si eres artista, considera al público.
- Saborea ¡tantos dones del Señor!
- Si sientes la fe, considera el don.
- Se responsable de tus actos.
- Somos lo que somos por la consideración de Dios.
- Si tienes ilusión, serás creativo.
- Saborea el perdón de Dios.
- Ser realistas reporta paz y comprensión.
- Si valoras a las personas sentirás más cerca a Dios.
- STOP, piensa el camino andado.
- Si en el camino has visto alguna florecilla, has visto a Dios.
- Suaviza tu corazón.
- Se llama que dejes rescoldo.

- Se firme en tus sanas creencias.
- Si has tropezado mira la causa.
- Si admites la corrección, crecerás.
- Si quieres transmitir valores, siéntelos.
- Serás feliz si eres coherente entre palabras y hechos.
- Seamos todos un sólo corazón.
- Si eres triste, desmerecerás.
- Se imán por tus buenas obras.
- Si lees el periódico, analízalo.
- Se árbol que de frutos.
- Se auténtico, se responsable.
- Si eres envidioso, malograrás tu vida.
- Se destello de vida.
- Siempre con ritmo altruista.
- Siempre que insultes rompes el ritmo de la vida.
- STOP. Evita la pereza y el desorden.
- Si reflexionaras más te sentirías mejor.
- Se apoyo a los demás.
- Si tus padres te repiten algo no se lo hagas repetir.
- Si crees en Dios, no harás ruido.
- Si quieres ser feliz saca lo mejor de ti.
- Sal de tu “castillo” compadece al pueblo.
- Sol, fuerza del creador.
- Siente la necesidad de rezar.
- Se realista y aprende toda la vida.
- Se consecuente en lo que piensas y en lo que eres.
- Si oras valorarás la existencia.
- Si cuentas la historia que sea verdad.
- Si quieres llegar a la meta concentra tus sentidos.
- Si formas la voluntad tendrás la mitad de peligros.

- Siempre con rasgos benevolentes.
- Significa el día con una oración.
- Siempre buscando nobles ideales.
- Si tu vida es austera sentirás paz interior.
- Siempre que mires las estrellas intenta sentir a Dios.
- Sagrado deber que me hace ser.
- Se aprende a ser libre obedeciendo.
- Siempre que pienses los pasos serán más seguros.
- Si motivas, te motivarás.
- Si sueñas cambiar el mundo, cambia antes tú.
- Si te sientes débil esmera la fe.
- Si eres caprichoso siempre estarás por hacer.
- Se reflexivo y esmera las conductas.
- Si cantas, haz sentir tus buenos sentimientos.
- Siéntete pobre rescatado por Dios.
- Se predica, pero hace falta testimonio.
- Supera con celeridad los resentimientos.
- A veces somos más infelices que culpables.
- Si te alienas no eres maduro ni feliz.
- Se oasis acogedor.
- Si no acoges es que ignoras a Dios.
- Si eres bueno harás buenos a los demás.
- Se leal y acogedor.
- Siéntete grande en el Señor.
- Se misericordioso, ese gran don.
- Si reactivas valores habrán menos prisiones.
- Si la risa emana del interior, la amistad será sólida.
- Si admiras, compadeces y toleras eres una persona cabal.
- Si delinques, se presto en pedir perdón.
- Si andas vacío de valores espirituales no podrás

soportar el peso de la vida.

- Saca de la vida los interrogantes.
- Sal de la incredulidad.
- Se sagaz contra los falsos y torcidos criterios.
- Ser indiferente es dejar de ser.
- Si has cumplido con el deber confía en el cielo.
- Si eres cristiano no seas pasivo.
- Se escultor de tu vida, quita lo superfluo.
- Si no tienes nada que decir, sean tus obras más que las palabras.
- Si de joven aprendes a reflexionar, serán certeros tus pasos.
- Siente el eco del Señor a tus pasos por la vida.
- Si eres escritor o comunicador no manipules la noticia.
- Siempre atento a la veracidad de la información.
- Si “atacas” es que te duele.
- Si tienes cultura, no te manejarán.
- Se respetuoso en tus diversiones.
- Si voceas es que eres pobre de espíritu.
- STOP, ojo con la basura de ciertas informaciones.
- Si expresas gestos o imágenes respeta al menor.
- Sitúate en la vida con prudencia y sentido del humor.
- Si te acostumbras a lo fácil serás frágil.
- Sitúate en el mundo cultural con equilibrio.
- Siempre la lectura te será más fiable y te educarás mejor.
- Siempre prudencia en tus opiniones.
- Siente el horizonte con esperanza.
- Somos barro que hay que cocer y moldear.
- Si eres alegre en tu corazón serás foco iluminador.

- Si has cumplido años, repásalos…
- Supera la superstición y ahonda en la fe.
- Si sientes ternura, hazla vida.
- Sonríe a la vida.
- Siente esperanza ante la Resurrección.
- Superfluo, ¡nunca!
- Se flexible y acepta los errores.
- Si buscas halagos serás siempre artificial.
- Siempre que impongas malograrás al otro.
- Siempre precisando tus palabras.
- Sal de tus miedos y cobardías.
- Si abandonas los actos de piedad, serás un animal más.
- Si quieres ser fiel, no mires a larga distancia.
- Si no eres profundo en los sentimientos no debes casarte.
- Se eficiente en tus obligaciones.
- Se piedra viva y crea vida.
- Siempre oí que llorando se aprende a reír.
- Si excluyes a Dios, ¿Qué te sucederá?
- Supera tus frustraciones con valor y compromiso.
- Sepamos espolear la voluntad.
- Si puedes hacerlo hoy, mañana será más fácil.
- Si eres fiel en lo pequeño serás en lo grande.
- Seamos testigos de verdades.
- Sentir no es consentir; ten sanos valores.
- Selecciona tus sueños, hazlos realidad.
- Si eres adicto al móvil, perderás mucho tiempo.
- Se sensible a las verdades de la fe.
- Se respetuoso con el punto de vista de los demás.
- Sigue la inercia de Dios.
- Si crees, irradiarás paz y alegría.
- Se creativo y utiliza los dones que Dios te ha regalado.

- Si te comprometes a algo, no lo demores.
- Siempre cumplidor y eficaz.
- Si dejas a Dios que obre su palabra tendrá vida.
- Sin Dios toda esperanza muere.
- Sólo importa ser fiel a Dios.
- Si has leído ya un libro haz un buen regalo.
- Siempre esfuerzo en poner remedio a los problemas.
- Ser sincero cuesta pero conforta.
- Se testimonio de la verdad.
- Se de corazón agradecido y recto.
- Siente el gozo de ayudar.
- Sólo en tus ojos puedo mirar que me quieres.
- Siente cerca a la madre de Jesús, María.
- Serenidad, paz, alegría y animoso con todos.
- Siente la presencia de Dios.
- Se tiene lo que se es.
- Si nacimos desnudos, ¿a qué tanta avaricia?
- Señor dame fuerza en este caminar terreno.
- Somos imagen de Dios.
- Se luz del mundo.
- Saber esperar es saber ser.
- Serás un ser vacío si no sientes a Dios.
- ¡Siempre dinámico!
- Soy incompleto y debo ir haciéndome.
- Siempre hay un mañana.
- Saber ser persona integradora.
- Soy persona por la libertad.
- Siente a Dios en la misma niebla.
- Soy poquito en medio de la creación.
- Soy débil y necesito ayuda.
- Saber vivir la vida es saber darla.
- Sufrir es amar.
- Soy por la gracia de Dios.
- Si alabas, hazlo con sinceridad.

- Seamos camino de esperanza.
- Siempre aceptar la voluntad de Dios.

T

- Tu vida no puede ser muda; que hablen tus ojos.
- Tu existencia ha de dar luz a la humanidad.
- Tu atención no deben ser las cosas, sino la fuente de ellas.
- Tus deseos han de ser examinados.
- Tu irresponsabilidad repercute en los demás.
- Tiende a la perfección y te realizarás.
- Tu fuerza emana de Dios que te ha creado.
- Tras la esperanza está la eternidad.
- Toda fineza es camino de perfección.
- Todo detalle es necesario para la convivencia.
- Trascendemos a la eternidad.
- Todo lo humano tiene luz y sombra.
- Tus buenos ejemplos ayudan a tus compañeros.
- Todo ser viviente es Dios vibrante.
- Tres palabras: acogida, servicio, ofrecimiento.
- Ten voluntad y orienta tu vida al Señor.
- Todos los días haz una buena obra.
- Ten sentimientos de arrepentimiento.
- Ten sensación de paz interna.
- Teje la vida día a día con nuevas ilusiones.
- Tus palabras deben transmitir confianza y acogida.
- Tu buen comportamiento ayuda a la convivencia.
- Tu vida puede ser ejemplo de conversión.
- Todo aconteció ante un hombre, Dios, humilde.
- Tu vida interior ha de ser motor y servicio.
- Tu existencia ha de ser transparente.
- Tu relación con Dios ha de ser viviente.
- Tus sentimientos deben aflorar hacia la vida.
- Toda ayuda ha de ser desinteresada.

- Tu misericordia ha de ser profunda.
- Tu ayuda será más reconfortante si frecuentas los sacramentos.
- Tus obras han de ser reclamo de Dios.
- Ten visión de futuro.
- Ten la alegría del servicio.
- Tus gestos manifiestan lo que eres.
- Tu voluntad ha de buscar la paz interior y exterior.
- Ten conocimiento y no alargues distancias con nadie.
- Te perderás si no buscas el conocer al absoluto.
- Tu trabajo debe tener sentido.
- Tu amor debe proceder de Dios.
- Tu voluntad contribuye a la paz.
- Tu corazón no debe ser un campo de batalla.
- Tras el trabajo da sentido al trabajo.
- Todo es finito, debemos buscar la infinitud, Dios.
- Tus pasos han de ser trazos de Dios.
- Traza tres mínimos: amor sincero, alegría interior, alzar la mirada.
- Ten ideas pensadas, diseña un camino de paz.
- Tu entorno ha de ser feliz.
- Tu sueño no debe desaparecer, hazlo presente.
- ¡Tantos no conocen el dinero!
- Te pido Señor tu gracia para transmitirla.
- Tus sueños no pueden ser estériles.
- Tu camino, vigílalo, que no sea erróneo.
- Ten grandes deseos.
- Ten ilusiones, las necesitas.
- Tu egoísmo te debilita.
- Toda obra verdadera y bien hecha nos da vida.
- Tómate en serio tu trabajo, no “pases”, únete a tus compañeros.
- Testimonia tus sanas esperanzas.
- Teje la vida de detalles.

- Toda persona ha de ser acogida con el respeto que merece.
- Todos los seres son pensamientos de Dios.
- Teje tus actos pensando en los más débiles.
- Todo hacer trasciende a los demás.
- Teje tu alma y darás impulso a la humanidad.
- Te harás persona en la medida que triunfe en ti el espíritu de Dios.
- Toda acción debe suscitar esperanzas.
- Te sentirás libre si enhebras verdades.
- Trenza la vida.
- Teje tu interior.
- Ten especial cuidado en dominar lo animal de tu existencia.
- Tu existencia ha de ser creadora.
- Toda armonía supone sensibilidad y esfuerzo de tu interior.
- Tu expresión ha de ser cercanía.
- Tierra y cielo, destierros de Dios.
- Tenemos inteligencia y voluntad, di ¡GRACIAS!
- Tu apoyo ha de ser la Fe confiada.
- Todos buscamos pertenencias que tenemos que dejar aquí en la tierra…
- Ten la capacidad de saber diferenciar.
- Tu vida sería un cielo si confiaras en Dios.
- Tu sonrisa ha de salir de tu interior.
- Tu atonía no debe causar molestias a nadie.
- Tu ruptura interior te empobrece.
- Ten deseos firmes de superación.
- Tu vida no es irrelevante.
- Ten empuje y sé ayuda.
- Traslada los espacios y el tiempo, espera en el Señor.
- Tendrás vitalidad si la vives en tu interior.
- Tu quehacer ha de ser transparente.

- Ten sentido de lo sagrado.
- Tu vida precisa ser perfilada.
- Tus pesimismos desaniman a los demás.
- Toda conducta ha de ser mejorada.
- Toda actitud debe ser reflexionada.
- Ten ojos abiertos para distinguir toda noticia.
- Te harás plenamente si tienes presente la palabra de Dios.
- Toma la iniciativa y sé servicial.
- Tu ideal no puede ser fantasía.
- Todo creer supone voluntad.
- Tus tiempos son oportunidades.
- Ten la capacidad de escuchar a Dios.
- Testimonia la Fe.
- Ten la aspiración de vivir entregado a los demás.
- Tu quehacer requiere ritmos.
- Tus distracciones son peligrosas.
- Toda pregunta ha de ser considerada.
- Tus sentimientos no pueden ser vagos.
- Trabaja con ilusión y te realizarás mejor.
- Toma conciencia de tu propia realidad.
- Te realizarás si eres responsable.
- Tus sanas ideas hazlas vivas.
- Todo consejo vivido dará sus frutos.
- Tu ejemplaridad siempre te reportará satisfacción.
- Todo pasa menos las obras realizadas por amor.
- Tu buen ejemplo fortalece al niño y al adulto.
- Templa tu talante.
- Traza líneas de buena conducta.
- Tu pauta, la constancia.
- Todo esfuerzo tiene recompensa.

- Transmite seguridad y confianza.
- Toda acción ha de ser meditada.
- Todo “tropiezo” es ocasión de rectificación.
- Todo problema es oportunidad.
- Todo ruido aturde y vacía el alma.
- Ten disciplina interior.
- Todo lo creado es amor.
- Toda obra buena es eternidad.
- Toda acción es fuerza y don del Creador.
- Te arruinarás interiormente si no te das a los demás.
- Todo ídolo es caduco, Dios es fuerza de eternidad.
- Todos tenemos defectos, mira los tuyos.
- Todo es posible si crees.
- Teme la debilidad de los poderosos.
- Tu caminar ha de ser firme en el Señor.
- Toda conducta ha de ser mejorada.
- Traza rasgos de comprensión.
- Tu vida no puede ser sólo la tierra.
- Ten presente el analfabetismo de los pueblos.
- Tu obrar ha de ser nítido.
- Ten criterio moral en: televisión, móvil, internet, prensa y palabra.
- Ten valentía para denunciar las falsas y tendenciosas noticias.
- Todo exceso es negativo.
- Ten en cuenta lo que hagas hoy pues te repercutirá mañana.
- Todo testimonio es luz.
- Todo arte manifiesta las múltiples facetas del Creador.
- Ten paz interior y apreciarás el arte.
- Ten estilo y buenos modales.
- Tu vida no debe ser problema, ha de ser proyecto compartido.
- Tu ignorancia puede hacer daño a muchos.

- Tienes derecho a equivocarte y también a rectificar.
- Todo gusto debes examinarlo con la recta razón.
- Toda palabra ha de generar vida.
- Todo inmovilismo es empobrecedor.
- Tu mediocridad ha de ser superada.
- Toda existencia es posibilidad.
- Tu identidad ha de ser crear clara vida fiable.
- Tu vida será insoportable si de niño no careces de nada.
- Tu existencia es dada para que dé frutos.
- Tu corazón, casa y rostro ha de ser acogedor.
- Tus hijos sufrirán, y mucho, tu falta de madurez.
- Todo "huésped" es rostro del Creador.
- Todo lo creado es armonía.
- Ten control de ti.
- Todo es importante y valioso para Dios.
- Toda sana experiencia hay que ofrecerla a los demás.
- Ten la conciencia tranquila.
- Tu trayectoria ha de ser modelo a seguir.
- Ten momentos de paz y serénate.
- Ten noble visión de la vida.
- Tu amor ha de ser gratuito.
- Ten en perspectiva el silencio y la oración.
- Todo compromiso ha de ser cumplido.
- Toda existencia es prueba de amor de Dios.
- Toda relación ha de ser recíproca y generosa.
- Ten plenitud de vida.
- Toda comunicación ha de ir acompañada de buen humor.
- Tenacidad y valentía ante tus obligaciones.
- Todo lo pequeño engendra grandeza.

- Todo mi haber y cuanto poseo es dádiva y generosidad de Dios.
- ¡Tantos niños no tienen que comer!
- Todo germina para bien o para mal, de ti depende.
- Te será mejor distribuir que amontonar.
- Tengo mi carácter pero debo mejorarlo.
- Todo camino tiene obstáculos, esa es la vida.
- Te pido, Señor, descubrir tu presencia.
- Todo cuanto tengo debo compartirlo.
- Tu eres eterno, Señor de todas las cosas.
- Te sentirás fuerte si pides perdón.
- Tu camino no puede tener fronteras.
- Tu oración ha de permanecer en la humanidad.
- Todo es imagen del creador.
- Ten momentos para serenarte.
- Toda persona es una joya del creador.

V

- Ves por el mundo con la conciencia tranquila.
- Vuelve a mirar el paisaje.
- Ves zurciendo la vida.
- Vuelve a los años de niño y cambia la ruta.
- Ves repasando lo bueno y lo defectuoso.
- Visita un jardín y revisa tus sensibilidades.
- Volver a nacer es ya eternidad.
- Vive cada día la gracia del bautismo.
- Vive intensamente esa vida de Dios.
- Vivir auténticamente es vivir la espera.
- Vive la plenitud de los detalles.
- Ves haciendo una historia de finezas.
- Vivir a espaldas de Dios es andar a la sombra.
- Ves dejando legado de tu entrega.
- Ves orientando tus preferencias con valores imperecederos.
- Ves purificando tus faltas.
- Vamos creciendo en el Señor.
- Vence lo material con orientación espiritual.
- Vive los consejos de tus padres.
- Verdad = valor, nobleza, sinceridad, don, vitalidad, generosidad.
- Ves buscando el encuentro con Dios.
- Vive mejor tu vida queriendo y perdonando.
- Vive con paz en el mundo pero no seas del “mundo”.
- Ves ahondando en el conocimiento de Dios.
- Ves buscando la fuerza del Señor.
- Vacilar de Dios, ¡nunca!
- Vuelve a la armonía interior e irrádiala.
- Ves perfilando los caminos.
- Ves escalando los peldaños cada día.
- Vigila tus costumbres.
- Virgen, madre de Dios, no te olvides de la humanidad.

- Ves recordando los dones de Dios.
- Vive y pide por tus familiares y amigos.
- Vive de nuevo tus sanos propósitos.
- Vive tu vida interior.
- Ves quitándote las briznas del camino.
- Vive lo que eres y trenza la vida de valores eternos.
- Ves hilando tus pasos.
- Visita a los enfermos.
- Vigila las energías ocultas.
- Vamos creciendo en el tiempo a la vida, dale sentido y fuerza.
- Ves dejando huellas a imitar.
- Vive plenamente la eternidad.
- Valora la vida sin descuidar lo religioso.
- Vive y respeta la armonía de lo creado.
- Vitaliza tus virtudes.
- Vagar es negación.
- Vida, oportunidad.
- ¿Vacío de Dios? Pues no crecerás en tu interior, estarás triste.
- Ves recto en el camino.
- Vive con sencillez y tendrás paz y credibilidad.
- Vibra ese corazón.
- Vivir en mundos cerrados es desperdiciar la bondad de Dios.
- Vivifica la fe y vitaliza a tus amigos.
- ¿Vivir la vida sin sentido…?
- Vigila tu descanso, que sea momento y lugar de meditación.
- Vigoriza tus fuerzas y serénate.
- Ves saliendo del “yo” e intégrate en el nosotros.
- Ves creciendo y haz crecer.
- Violencia no cabe en mí porque amo a la humanidad.
- Ves decorando tus pasos de sanos valores.
- Visita galerías de arte y serénate.
- Valora la Iglesia y vive el Evangelio.
- Ves creciendo y sal de los “corralitos”.

- Vive el presente con entusiasmo.
- Vivifica la vida como regalo de Dios.
- Viejo o joven, no dejes de aprender.
- Visión de futuro y respeto a lo pasado has de ir viviendo.
- Vive lo cercano sin ignorar lo arcano.
- Ves descubriendo lo bueno de los demás como dones y gracias del Señor.
- Vive tu vida y deja vivir a los demás.
- Vuela alto pero camina también firme.
- Vivenciar a Dios es la auténtica realidad.
- Ves descubriendo tus capacidades.
- Vacía lo defectuoso que hay en ti.
- Vela por tus obligaciones.
- Vigila, no tires piedras a los demás y repasa tus defectos.
- Virginidad de la Madre de Dios que debemos recordar.
- Vela tus sanas costumbres.
- Vivamos en paz y para la paz.
- Voceando, te empobreces.
- Viaja a tu interior, navega hacia Dios.
- Vigila los programas televisivos, no te alienen.
- Vive la plenitud de Dios.
- Valora siempre las tradiciones.
- Ves descubriendo esas chispas de Dios.
- Ve alegre por la vida, se risueño.
- Ves adquiriendo el gusto de las cosas bien hechas.
- Vive con criterios firmes y esperanzados en el Señor.
- Vive con sanas ilusiones.
- Valentía en dar testimonio de la fe.
- Visualiza lo que sientes en tu interior.
- Vive, deja vivir, convive fraternalmente.
- Ves dejando surcos y siembra buenos deseos.

- “Vivir” doble vida no es vida.
- Va bien examinar la ruta recorrida.
- Vive con la alegría del Señor.
- Ve en el paisaje las maravillas del Señor.
- ¿Vas sin rumbo? Reflexiona.
- Viendo la cruz de Jesús en silencio te ayudará al arrepentimiento.
- Vive la realidad y mejórala.

GLOSARIO

Saborear las facetas de la vida que amo, respeto, y lo hago VIDA. Contemplar el horizonte, oler las flores, escuchar pájaros y personas, tocar la nieve y gustar los frutos de la tierra.

No ocultes tu pecado, no lo ignores, tu conciencia siempre te reclamará y te mirará como en un espejo. Ama y sal de la oscuridad.

Debes tener sanas amistades y conservarlas. El amigo verdadero debe ser como la sangre que acude rápido a la herida sin necesidad de llamarle.

No puedes vivir de apariencias y vanidades y caminar vacío, llénate de valores humanos y espirituales, recordando santos y santas y hombres y mujeres de bien.

Camina, valora y refuerza las fuerzas de nuestra alma. Descubre lo bueno que tenemos. Esos sentidos, maravillas del Señor. Saca jugo a todo lo bueno y se feliz haciéndolo participar a los demás.

Revisemos nuestras ideas propias, pero no cambiar con facilidad de ellas. No seamos negativos, no morirse mientras estamos vivos; el optimismo siempre te será positivo.

¡Gracias, Dios! por ese tiempo; que sepa transformarlo en caridad.

¡Gracias Dios! por el capricho de las nubes que alegran el firmamento…

¡Gracias Dios! por ese niño que rezuma candor vida y esperanza.

T O D O: A. M. D. G.

A la Mayor Gloria de Dios

ESTAS FRASES PUEDEN SERVIR DE AYUDA A LOS PROFESORES@S COMO MATERIAL PEDAGÓGICO Y ELABORACIÓN DE POSTERS

Convierte el mundo en **lugar de acogida**

Ves
descu-
briendo
el
sentido
de
la
existencia

SI JUZGAS:
MIDE
VALORA
RESPETA

Si miras atrás que
sea para reflexionar

Los cristianos nos encontramos como amigos en la Iglesia y en cualquier lugar

Dios Es
Luz en la
Oscuridad...

El sencillo
y humilde
suele
ser
inteligente

Ocultando
la
VERDAD,
perjudicas
a los
demás

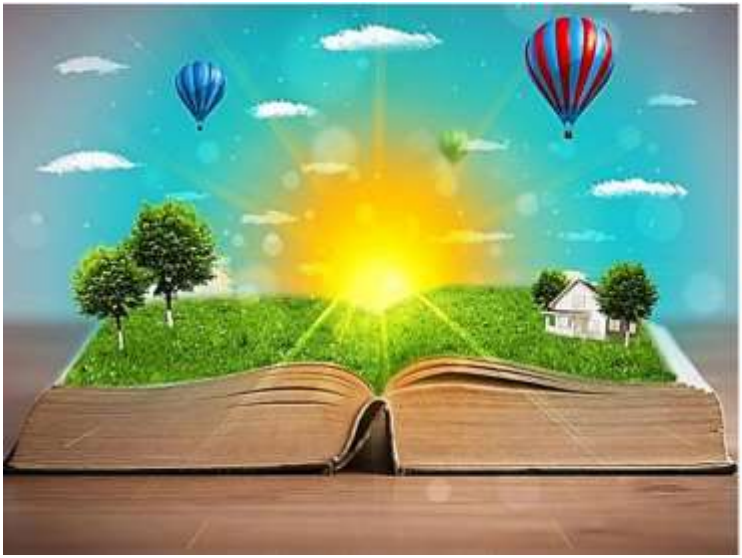

A pesar de las limitaciones, potencia el

¡querer!

Tu vida ha de ser
recuerdo a los demás

"Lucha por ser feliz interiormente"

NO PUEDES ENGAÑARTE

Aprende a relacionarte con DIOS

Habla con
las flores,
te serenarás

Cada día haces historia, HAZLA JUSTA

Nieve, blancura, nitidez, pureza

Amanecer esperanzado

Contempla
y guarda
silencio

BELLEZA = BÚSQUEDA DE DIOS

www.criteriosdevida.es